零沽每張伍占全年報費拾元閏月照加每月一元外埠另加郵費

南洋總滙新報 有限公司

THE UNION TIMES.

Telegraphic Address "NANYANG" SINGAPORE　電報略語 南洋

電話壹零壹四號 TELEPHONE No. 1014.

總發行所在新加坡吉寧街即哥綠實得力門牌一百二十六號 (督印兼發行人梅筱莊)

PRINTED AND PUBLISHED BY BOEY SIEW CHONG FOR THE "UNION TIMES" PRESS LTD. 126, CROSS STREET, SINGAPORE.

(新聞第一千零七拾五號)

宣統元年歲次己酉六月初十日　西一千九百零九年七月廿六號拜一

外埠閱報諸君鑒

啓者本報出版以來辱蒙　諸君嘉獎業已一紙風行無遠弗屆本報益自振奮特於內地各處添聘訪員遇有地方重要隨時電告以副　諸君之期許惟費用日繁端賴報費挹注近來外埠閱報　諸君間有積欠數月報費久不清交者在　諸君視此不過易之為數耳而亦延宕乃爾茲擬自本年起凡外埠定閱本報者務請先惠報費方敢唯命若空函取閱恕不奉寄惟　俯諒爲此佈

本報謹白

○本報新聞除星房虛昴日外出一紙賜閱　諸君無論本埠外埠函至本報當即按日派送但派報工件時有更換或請假倩人代派之事如有漏送請飭人通知俾即妥爲補送再　諸君惠札請切實書明尊里方敢登錄然亦必擇其有關于公益及世道人心而無礙于人之名譽者然後始錄其來稿登錄與否均不能將原稿送回伏祈見諒本報除常刊送外復不惜工本從英國採辦活板石板印字機器各式花邊以待　諸君刊印書籍單件并由上海聘到名手排印工藝精良所有中西文字均能刊印再現由上海辦到各種書籍圖畫儀器及學校用品等件發售　諸君賜顧價甚相宜此佈

本館謹啓

Rigaud & Chapoteaut

VIAL

PARIS

己酉五月十八日　西七月五號

強種聖藥

ESTHETIC CHEMICAL Co.
31 WEST 125th STREET.
NEW YORK N. Y.

本公司設在紐約第六亞運由十一號造有一樣天下莫妙之藥品名羅馬珍珠凡男子而陽力不足者購服此藥可以健強夫何以名爲羅馬珍珠因費心考悉古羅馬國武夫多用之故藥見功返老還童無不從心所欲也每樽價銀五元七角二如無功效原價送還凡欲購此藥者即剪此告白及藥價付來不論遠近定能按址寄上樽單備華英文字明如何用法至欲代本公司賣此藥亦可函達　星架坡代理處總滙新報

戊申年五月二十八日　會豐商店

鳥約孝士夏的大藥房披露

妙藥奇功

Turkish Remedy Co.
125th W Street New York N. Y

本公司設在紐約第七亞運由七百一十六號製有一種藥品專治疳疗魚口便毒一切花柳奇難雜症百發百中奏效神速**三十六點鐘**可能全愈**每盒價銀**三元九角六占　如無功效原價璧還此藥乃土耳其著名醫生前二十五年所發明者發售以來收效甚廣有患者固宜剋速購治庶免血衰氣頽不能及時行樂無患者亦宜早爲購便以備不時之需如蒙惠顧請剪此告白及藥費付來不論遠近定即如命寄奉一切治法單內備列華英文字詳細指明仰祈留意此佈

一旦五

Turkish Remedy Co.
31 W 125th street New York N.Y.

最新發明不受花柳傳染之妙藥

凡人偶染花柳之毒則其身體必致生出許多如疳疗楊梅瘡瘍等種種惡疾萬端痛楚不得不延醫診治倘悪醫治法倘無大害否則漸漬日深呻吟牀第久遂成廢當其痛苦之時上貽父母之憂下增妻兒之痛是以至樂之事而獲最苦之境也若能先服此藥則可免此弊如欲服此藥可于未行事之先服三數滴可保其決不受傳染之毒可以從心所欲永無後患如無功効原銀送回　每樽價銀二元二角此價殊爲廉賤凡好俠邪游者不可不多備三數樽以爲不時之需此藥用樽裝載極爲輕便藏之身上不咸累贅樽上備列華英文詳如何用法及如何功效用過便知惟欲購此藥即剪此告白及藥價付來不論遠近定能按址付到不悞

廣東區嘉園婦科丸

此婦科丸專治婦女月經不調經期肚痛閉經不通經流不止羸弱多病飲食不思赤白帶下精神懨倦及婦科一切大小病症皆收效如神且常服尤能種子百試百驗現當世推爲婦科丸之第一家

雙料每盒壹元　單料每盒五角

廣東區嘉園補腎丸

此補腎丸最能寧心補腎滋陰養血添精益髓固本培元聰耳明目開胃健脾閏顏壯體益壽宜男常服最足衛生至若腎元虧損陽事衰弱先天不足癲癇夜尿勞心過度房事過多動作辛勞精神困倦夢洩遺洩自汗盜汗一切虛弱虧損等症服之無不立愈

雙單料每盒一元五毫

廣東區嘉園寧神丸

此寧神丸乃純和滋補之品每日晨服一丸精神便覺加倍不獨能助辦事抑且有益衛生

雙料每盒五毫　單料每盒三毫

星架坡大馬路　庇能新街　中法藥房會豐商店代理

請看醫癲瘋病之靈藥丸

由來治癲瘋之法雖多　而欲求其可徵實驗者　鮮矣　蓋非講究所未至其亦製藥之不精　有以致之也　觀夫歐西各國　當爲醫者　要必先求其識藥與及製造各藥之方法　故治病之時　能操必勝之權　此爲醫者在貴精藥之明驗　余業醫拾餘載　誠有鑒於斯矣　平時試驗獨得眞秘之方　精心攷究用中華之藥　化精煉液　取液煞膏　製就此丸名曰　癲瘋掃毒丸　此丸久已馳名　活人甚衆　其功力之宏偉與奏効之神奇　固尋非常藥丸所可同日語也　我同胞有患是病者　急宜購試　方知此丸爲醫癲瘋之靈藥丸也

雙料每樽銀四元　每打銀四十弍元

單料每樽銀弍元　每打銀弍拾壹元

總發行所大坡巴殺口德興公司內

代售處　小坡火車路中興大藥房大坡漆木街復發成衣莊　此藥丸不特治癲瘋症之靈驗即有花柳瘡毒遍身紅點紅癬或梅毒泡瘡服此丸不過七日可保斷根同胞盍宜試之

宣統元年元月廿五　温陵逹超氏謹白

用品發沽

啓者本報又由歐洲辦到各式皇紙大小厚薄不一又有造數簿及契劵之淺藍紙及印務書寫白紙色紙印水紙大小紅白吉片(即名片)半紅半白吉片石版鉛版各色墨石印大小墨條華人往來函件印底各色墨水最爲適用無壞筆膠筆之患他如印務膠造簿膠縮圖尺各式俱備諸君購用取價從廉此佈

本報謹白

請試雙妹嚜花露水菓子露

雙妹嚜各種菓子露

註册商標　冒仝必究

檸檬　玫瑰　甜橙　桑子　杏仁　沙士　香蕉　波蘿　士多俾厘　埃士忌廉梳打

將此露一份開清水十份飲之則勝過市上所沽之檸檬等水此露有各菓子原質之味能解渴生津開胃消食此乃暑天居家出外遊玩地方利便誠不可小之品也本行之菓子露已馳名多年各埠紳商衆皆讚賞近日將招牌之上加多雙妹嚜爲記以免漁目混珠　諸君光顧請認雙妹招牌免至錯悞也○各埠洋貨舖均有發售

大樽四角　小樽二角半　半磅庄銀二角半

各菓子露如欲要有氣泡滾上者加木行之荷蘭水氣粉每杯約五厘便成如機器打之荷蘭水無異并能開胃消食生津解渴用法先落菓子露次落氣粉然後冲水用小茶匙檠攪勻鼓氣便滾上

雙妹嚜花露水

花露水之製創自歐西消流中國審用之者既衆則外溢之利益深慮茲盛胃商戰競保利權之秋豈可不思挽回之策然製之諸其法則徒循效顰適木主人於化學一道得有心素故將生平所學稍盡義務乃廣搜奇花大集異卉製成斯露使用之者如入蘭室如遊香國且耀以中国龍旗以雙妹嚜爲號　孱同胞其歡迎請認斯嚜庶免砆碔混玉也　招各埠代理人如合意者請到面議

并給額外利權　一凡傷寒傷暑傷風酒醉頭目疼痛昏眩宜用此香水沾透手巾鋪于面上如腔腹急脹則痛　手足酸軟麻痺等宜將此香水頻敷其患處奏效如神　一凡癱疽瘰癧疳疔花柳瘡癬癩斑疹皮膚等症初起時急用此香水頻擦患處便能消散　一凡蛇蟲鼠蟻蚊蟲口咬借傷成毒等弊宜用此香水沾其患處能見立消　一凡無論居家出門時常用此香水沐浴身體沾滴衫襟可能辟天時瘴疫山嵐瘴氣以及暑氣濕熱痱癩垢膩等弊　一凡士農工商因公務忙碌以致力倦神疲宜用香水鋪於面上大有提神醒腦之功

大號每罇銀四毛　二號每罇銀二毫半　三號每罇銀一毛半

四號每罇銀一毫　躉買格外相宜

▲代沽處　石叻吉靈拳仁和號三益號　芙蓉同益號　吉壠三益棧　埠羅華益號　埠羅廣利公司　石叻大馬路會豐商店　梹城新街會豐商店

梹城代理新錦和號　梹城三益號　梹城廣榮昌記　金寶華益棧

香港德輔道中門牌百號
省城及各埠商務發售
廣生西藥行

新到上等皮夾必袋款式拾餘大小皆備價廉物美用廣招徠

三月廿八日　李隆昌白

李隆昌

改良不二價廣告

本公司選辦歐州名廠絨疋洋貨巧造中西文明服式工精料美中外知名本年特設良將絨疋各招貨價位降低但求取做利廣徠守不二價宗旨新到這用物款式太多不能盡錄士商賜顧惠臨爲荷街此佈電話三百八十五號舖在水仙門大葛街新到　△樹皮布每碼四角算▽

己酉元月初六日　李隆昌披露

綱目

第二版　論說　本館特電　選譯西電
第三版　京省　本坡　州府
第四版　專件　海外要聞
第五版　廣東　福建
第六版　諧文　調査錄　雜俎

◎請換粵漢鐵路股票啓者本號代收粵漢鐵路二期股銀各股票（鄂）已到齊請各股東速携本號發出之憑單到換回（原）股票幸勿延悞
宣統元年四月三十日　星嘉坡廣恒號謹啓

香港商報廣告

本報自開　以來風行海外各埠爲久閱者所歡迎今年復極力擴充加增三張大紙多登特電圖畫加聘主筆訪員材料豐富言論精確消息靈通誠爲報界中不可多見如有閱欲者請將報費郵費先函寄香港上環海旁商報定購自當從速寄上此佈　香港商報謹白

天寶華酒樓廣告

東山絲竹艷傳謝傳風流絳帳笙歌不礙馬融道學姤然腰纏十萬跨鶴揚州憐他手捧一杯持盞兀坐曷若左環右燕觸目皆解語之花烹鱉炮羔下箸悉朵頤之品又況堂呼階諾招呼格外周全几淨窗明陳設居然美備城開不夜電氣燈則燦爛光華珠擅招涼電風扇則轉旋颯爽不愁暑熱賴有清風大放光明恍如皓月何妨枉顧始知所語非虛果肯辱臨定卜連聲贊美亟登告白伏冀垂青

再者本廳已於六月初一日已開用電燈風扇所有章程悉仍舊貫合併聲明

宣統元年六月初四日　天寶華酒廳謹白

招生廣告

⊙啓者本校學生原分五班教授現計缺額共有二十餘名茲特招生撣補如有志慚學者請于六月二十八日以前到校報名以便試驗分撣各班幸勿觀望此佈

宣統元年六月初五日　新嘉坡養正學堂謹啓

啓者本校暑假添招學生訂自今始至六月初十日止爲報名造冊之期有志慚學者務照期限預先到校造報以便添聘教員分擔功課過此不報實屬自悞伏祈原諒此佈　實叻道南學堂啓

宣統元年五月十一日

論說

論列強殖民政策之變更與中國前途之關係（再續）（六六）

俄國自大彼得以來。抱侵畧主義。至今二百餘年。而方針不變者也。其地勢與各國異。其人民自中世已有移住他國思想。較英美發達爲最先。蓋以土地荒蕪。氣候不良。及政府壓迫之故。皆思外徙樂土。成爲習慣。而政府即利用其人民。建設殖民地。而以國家爲後援。所以俄人之經畧世界。不用飛越遼攫之法。而用就近蠶食之方。爲倚其人民膨脹之實力而進故也。而中國西北一方。毗連俄國。俄即利用此策。現今西伯利亞鐵路計畫即其殖民最宏大之政策者也。美國者世界所謂最平和國。素守門羅主義。不干涉他國者也。乃近日逼於世界之大勢。而一變爲麥堅尼勞斯福之帝國主義。其用強力併古巴。掠夏威夷。「即檀香山」縣菲律賓者。乃豫謀東亞殖民之根據地。而握太平洋之主權者也。是美國殖民政策之變更。又可見矣。綜觀以上諸國。皆汲汲於殖民主義。而歐美兩洲。勢力平均。強無可食之肉。非澳兩洲。亦尺地寸土。各有主權。遂不得不僭亞洲爲尾閭。以便其奪人自肥之計。雖然。其所以促進各國最近之政策而變更者。蓋有二大原因。其一爲人口增殖之結果。十九世紀之初。白人之統數。除南美及墨西哥外。爲一億七千萬。及十九世紀之末。增加至五億一千萬人。而今日諸國。則其增加之數如左。

國名	十九世紀之初	十九世紀之末	乙年增加之比例率
法蘭西	二千五百萬	四千萬	一。六
英吉利	一千五百萬	五千五百萬	三。六
德意志	二千萬	五千五百萬	二。七四
北美合衆國	五百萬	八千萬	一六
俄羅斯	四千萬	一億三千五百萬	三。三七五

依此比例率求之。則百年以後。列國人數。皆多於今日一倍以上。合白人總數計之。此世紀之末。當在十五萬億以上。故英國學者瑪耳撒氏人口論。謂人口增加率。係循一。二。四。八。十六。三十二級數而進。爲幾何的增加。食物增加率。係循一。二。三。四。五。六。七。八。十級數而進。爲算術的增加。二者比例以求。則將來必有人浮於食之患。然人口之率雖盛。而亦有天爲減少人爲減少二原因。以與增加之率相減。天爲減少。如水火災疫地震之類。人爲減少。如戰爭自殺之類是也。而統計社會始終之大勢。則人口增加率。終超過食物增加率。而有不能供給之憂。故法國學者。有一家不可養子女二人之說。雖其言爲蔑視人權。殘忍無理。然其意以爲衣服飲食。教誨婚嫁。消費過多。則經濟社會。必生危險之現象。由此觀之。則海外尋殖民地。因人口增加之結果。逼之使不得不然也。雖然。我國民者。爲世界上第一膨脹有力之人種。以視歐洲人種生殖之力。有過之無不及者。據近年各省督撫。將軍及外藩王公所報告於戶部者。統計有四萬萬五千餘萬人。夫以四百二十萬英方里之中。有四萬萬五千餘萬之人口。以視歐洲三百八十萬英方里中。僅有三億五千七十萬之人口。在我以爲地狹而人稠。以人道正義而論。必無向中國尋地殖民之理。而況復得美非澳三洲之大陸。以爲尾閭。而又蠶食我亞洲之北西南三部。以恣其慾壑。則僅剩中國一片土。以爲吾國民自爲生育蕃息之區。似未嘗不可。然且不許。而甲國唱瓜分。乙國主開放。丙國議統治委任。而今而後。吾國民其實無立足之地乎。夫吾國民即不爲國家計。不可不爲子孫計。合我四萬萬餘同胞之子孫。異日無立足之地。則何能自營其生計。勢必至男爲人奴。女爲人妾。偸生仰息。獻媚乞憐於各國人民之下。嗚呼。言念及此。而有不奮發感慨者乎。（未完）

香洲埠海岸圖

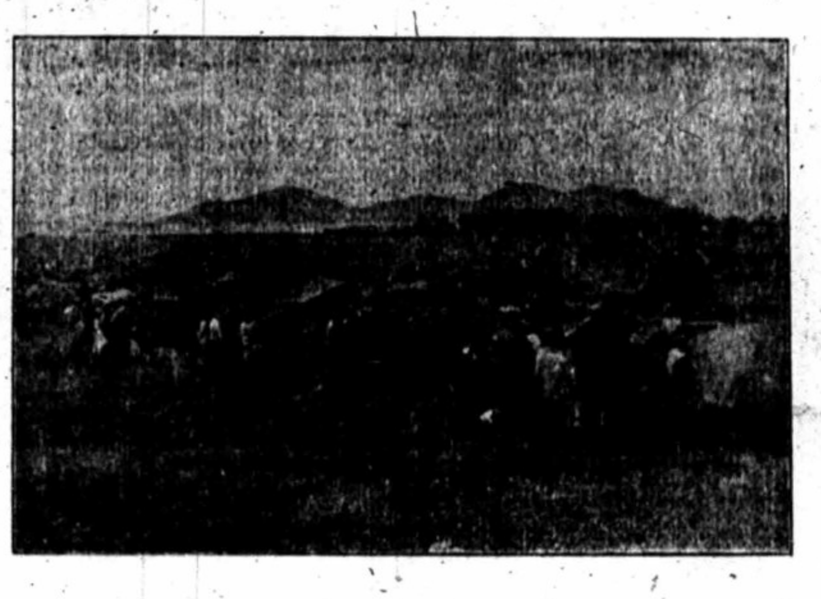

本館特電

即日下午兩點鐘北京訪員專電云　◎◎◎◎◎◎◎◎◎◎鹿傳霖張之洞均病且劇恐有性命之虞云云

又專電云　◎◎◎◎◎◎◎◎◎◎有旨着程德全巡撫奉天陳昭常巡撫吉林周樹模巡撫黑龍江

選譯西電

○西七月廿一號倫敦來電　德國開往日本之頭等郵船「打夫利娥」行至英國之南方忽然擱淺船上之搭客均如常安靜現雖無危險之事亦已預備小輪多艘在附近梭巡以防不測惟此船此次之擱淺與別不同欲其出險尚須時日云

○西七月廿一號呂打來電　法國內閣各大臣現皆紛紛告退蓋前任外部大臣「的理卡斯」與「企列文梳」因爭論海軍之事大起衝突故企列文梳聯同各大臣同時陳請開缺現已准其開缺云

○西七月廿一號德國來電　英國國會之會員及俄國國會之會員擬於來年正弍月間聯同前往法京遊歷蓋因英外部大臣及俄外部大臣並法外部大臣欲藉此以研究外交之政策使三國之邦交日益親睦云

○西七月廿二號呂打來電　英國之頭等戰艦「丹近」是日開往「苯里底島」云

○西七月廿弍號呂打來電　西班牙國與摩路國開戰以來屢次敗北現西班牙大將軍「馬里那」已電請救兵西班牙皇已即派生力軍前往助戰聞西班牙兵與摩路兵於前日下午六點鐘起至是日早五點鐘止兩軍大戰西班牙兵大敗軍士之死亡者不可勝數西班牙之生力軍是日已離西班牙京城兼程趕赴戰地該生力軍啓行之時全城居民皆高聲預祝勝杖惟西班牙之商賈素不喜戰爭之事近日西班牙之國債票及各等之股票價票等均跌價大有一落千丈之勢云

TinChun & Co.
PHOTOGRAPHERS
No. 439, North Bridge Road,
SINGAPORE.

傳神

本號影相深得泰西精法巧手放大舉凡山水人物樓房屋宇均能繪影傳神栩栩欲活兼備新奇境畫中西衣服石欄花棹以就　諸君配影　如蒙光顧請祈惠臨是衙本號新張伊始志在揚名價值從廉此佈　石叻小坡大馬路芒菓路口門牌四百三十九號

宣統元年正月初六　天眞影相館啓

籌建福州會館小啓

敬啓者近數十年來我福州府屬之人來南謀生者日益增多更僕難數奈利源不甚發達商務不甚振興推厥原因蓋無會館故會館者所以敦鄉誼而聯商情也試觀廣東各府縣會館林立而我福建如漳泉各府則有天福宮永春則有會館他如浙江安徽江西等處不過寥寥數百人而亦有三江公所獨我福州府屬無之恥孰甚焉所以此次邀集十邑同人籌建會館一所並擬購塚場設病院立學堂詢謀僉同經已稟明華民政務司立案望我福州十邑諸同人無論士農工商務須踴躍樂捐成茲盛舉將來造福我同鄉誠無量之大功德也此佈

宣統元年六月初十日福州府十邑同人公啓

茲將第一次捐欵諸君芳名列後

陳啓潤捐銀五百員　福泰和捐銀叁百五拾員　蔡德彬捐銀叁百弍拾員　孫子善捐銀三百員　福星號　盧詩如　福誠軒　福成春　以上各捐二百元　葉正春捐銀一百五十元　吳國祥捐銀一百一十元　陳文清　修容軒　彩珍軒　美珍軒　以上各捐銀一百元　江少臺　福振興　以上各捐銀八十元　永生號　福來軒　陳春水　以上各捐銀陸十元　長春號　三成號　劉詩坡　亨利號　林泰記　彩石齋　福吉興　陳爲豹　即交　福同發　林蓮昌　齊榮榮　福盛春　以上各捐銀五拾元　裕享號　福生春　施新標　以上各捐銀四拾元　王錦堂　陳通寶　以上捐銀三拾元　胡元且　郭清瀾　德發號　福德利　長昌號　蔡寶珍　陳日暖　謝發坤　福星春　三和興　以上各捐銀弍拾五元　陳福成捐銀弍拾元　陳福官　羅大生　林嫩弟　鄭昌臣　謝蓮登　陞利號以上各捐銀一十五元

第一次計五十三條共捐銀四千四百元正

四州府經己公舉盧君詩如親往勸捐

頂受聲明

啓者新嘉坡金榜大馬路門牌六百五十五號華昌鐘錶店茲將全盤舖底傢私什物鐘錶等件頂與廖炳桐承受倘華昌號有欠各號賬目揭借會項各等立即向其舊人理明准期六月十三日交易如過期乃係自悞於新承頂人無涉先此聲明以免後論

宣統元年六月初六日　承頂人廖炳桐謹啓

憲示

啓者茲因本坡芜菓律門牌壹拾弍號錦綸號商標隆倒盤壹案本司擬於日間將存欵盡行攤派所有被該號欠去欵項者限於本年[illegible]拾三號以前列單并携日清總部單據等呈交本司查核如限內不報則不得領欵乃係自悞所有欠該號賬項者祈即交來本署給回收單切勿遲延此佈

英壹千九百零九年[illegible]月廿二號　新嘉坡報窮司啓　111

各款馳名藥酒

粵自神農嘗百草黃帝著內經此葯方所由昉也降及後世藥品愈繁方書愈雜有所謂局方官方海上方龍宮方鬼遺方仙方名名色色不可枚舉醫之琳瑯滿目美不勝收求其所謂屢試屢驗百發百中者蓋渺不可得即間有之亦無不守禁方之誡視作枕中鴻寶秘不輕傳者歐風東漸民智日開講求衛生學者無不崇尚西學僉以西醫製備之膏丹丸散酒水等爲利便而適用本局同人有鑒于此知秘方之不能終秘將藉秘方爲經濟之競爭也爰將所得之經驗秘方公之于世非圖私利實欲與衆同胞共登壽寓云耳

茲將製備之應驗藥酒列左

花柳入骨藥酒　烏雞白鳳藥酒　調經種子藥酒
滋補百歲藥酒　參茸戒烟藥酒　三鞭補腎藥酒
風濕痲痰藥酒　驅風去濕藥酒　參茸衛生藥酒
跌打還魂藥酒

本局志在揚名茲擬自四月初二日起買一枝送一枝此足可証本局之非圖私利也

宣統元年閏月十六日　培善藥局啓

李昆昌影相樓廣告

啓者本館新張伊始故特不惜資本購辦泰西上等物料聘請畫師皆係著名研究新法尤得箇中精巧映相不論大小務必求精美以存本來面目放大尤爲精緻絕倫且多備山水亭閣器具中西男女服飾以便　諸君隨意選擇無不配合得宜欲留眞面目者盍來試之敝館設在嘉家山腳中華總商會斜對復得眞傳素于影相一道稚妙維肖茲此佈

光緒三十四年　十二月　十七日

京省

●外部擬限制教堂購置產業。即外部對於各處教堂購置產業一事擬與各國公使商訂六事如下一教堂購置產業應業主願意出賣不得强勒。二購置之先應先向地方官商議由地方官查勘明晰并非官地三購置後應一體向地方官署呈請稅契四購置後永遠作爲教堂產業建立碑石五購置後倘將來欲出賣者必須賣與華人六如有以教堂出名而日後並非教堂所用或係爲外國商人等經營商業之用者則地方官一律禁止其購置云

●鐵良良弼交惡之不確　鐵尚書與良之睦並未稍減於前陸軍部責任重要攝政王必不肯移付於他人之手其與良弼亦頗輯睦良係丁艱人員故一時不能升轉而鐵實倚畀之外間謠傳二人交惡均屬不確

●內廷喇嘛唪經之人數　北京函云內廷凡遇前唪經之喇嘛定額係一百零八名每名每日口糧銀四錢八分而每於唪經時祇八十名左右禮部雖派有監經人員然均格於內務府之面子不敢揭破又聞喇嘛每名確係報銷四錢八分而實有並無四錢八分到手然則又何必變此迷信之故智耶

●部議催辦江南要塞工程　陸軍部議以江督前請設江南要塞工程局一事現時江防極關緊要又值籌備海軍之時砲台宜即建築擬再咨催從速分別興辦以重軍政云

●禁中私賣國土與洋人之禁令　江督現接外務部電稱訪聞近來內地各處時有洋商私購民間田畝情事如果屬實殊與國權大有妨碍應請轉飭各該管道府詳查各屬有無民間貪利私將田地售賣外人情事飭令據實查復如有售賣勒令趕速贖回以重主權倘各地方官稽查不力徇情容隱一經訪聞定當從嚴參辦現由督憲已札滬道等一體遵辦矣

●吉林鐵路欵已借定　秦晤士報云吉林鐵路向日本南滿洲鐵路公司磋商借欵細目由中國專約議員盧守祖將票訂合同添入七欵現聞其大旨已商議就緒所借之欵爲日幣二百五十萬元九三折扣以二十五年爲期作四十次還清年利約四五厘之間

●控婦法堂自戕之奇慘　開封府堂訊民婦自戕一案茲悉該婦夫家姓買娘家姓閻係項城人氏前報作襄城實係傳聞之誤幼適買氏買子早夭翁姑倘存不圖有無賴覬覦家產串通遠族將閻氏賣與某姓婦不欲改適無賴遂於夜半率人劫婦幸爲鄰右所救未能如愿婦遂鳴官伸寃縣令不察反聽無賴之詞謂婦不貞婦遂上控月前由民政部發省重勘乃府中獄員又復依樣葫蘆遂至該婦自戕現有自命爲憤時子者將該婦之寃狀撰成古歌一篇廣告各處一時傳誦之人無不痛官界之黑闇而嘆惜該婦之屈抑而泣下云

●贛省各署局科長之特色　贛省各署局近年遵照新章分科派員承辦以冀行政機關活潑而各科特權尤在科長近日各署局科長之舉動頗不滿於輿論茲特彙紀如左亦足見政界腐敗之一班云

舞弊之科長　贛省提學使開幕爲贛省學界所不滿究之亦無大過惟最喜引用同鄉族戚故舊互相援引佈滿教育界學務腐敗全坐於此而其逢君之惡者則學務公所總務科長黃某暨某科長科員等助其爲虐有以致之故人呼之爲舞弊科長

人情之科長　巡警道張檢爲人最重面情凡警察上無論大小事件如有人往警務公所科長代說人情無不立時解決故人呼之爲專講人情之科長

不蓋章之科長　勸業道署之勸業公所事務萬簡該所科長龍紳鍾口徐紳士條等從未到所辦公蓋章人呼之爲不蓋章之科長

專蓋章之科長　清理財政局調查局均已遵章委派科長科員承辦該二局各科長每日蒞局書到字僅隨同總辦閱看公牘隨案蓋章不敢加以可否他亦無所事事人呼之爲專蓋章之科長

●鎭江亂倫斃命案近聞　鎭江楊家巷莊鏡蓉姦媳斃命一案經媳之母族赴縣喊控王大令以未棺殮之時並未報案請驗不予准理後由媳之叔父張耀宸張賀夫兩茂才其戚丁孝廉傳請邀同紳學兩界二十餘人聯名上控督憲當奉督憲批准電飭丹徒縣開棺檢驗王大令遵於十三日午後帶同官媒仵作前往莊宅開棺相驗當場驗得該屍確係用繩勒斃並非自縊遂將莊之妻與女帶回訊鞫然而莊已否

如黃鶴不知去向由縣簽差緝拿務獲究辦云

本坡

●更正　昨拜六「又獲刼匪」一則查該匪係在牛車水戲園前街即沙古士的力門牌三十號嘉玉餅店三樓拏獲者該店在天濟堂隔鄰昨誤作天濟堂合此更正

●可謂至愚　高州人鄭某薙髮匠也僑寓武吉智嗎律鄰有烟癖且甚重日中所入除供應糴白米外所餘無幾以故身外別無長物其緊鄰黃某小康家也昨因失一雄鷄後由鄭屋後破籠內尋回遂罵鄭爲偷鷄賊鄭亟自辯黃家人不之信罵如故鄭無以自明憤甚自忖名譽所關豈肯長蒙此偷鷄賊之徽號第貧富境殊衆寡勢異又屬無可奈何之事思至此竟憤不欲生遂于晚上購洋烟四大包欲吞服以圖畢命嗣爲全居者所覺奪其烟開燈吸食片刻而盡乃齊向鄭道謝并謂之曰便是偸鷄亦罪不至死况受誣耶嗣後勿再買如許鴉片累我等吸至丹田氣亦幾盡也一笑而散

●吃醋拚死　才那士得力某番薯店東某甲閩人也年前曾憑媒娶一再醮婦某氏爲室一夫一妻一粥一飯無所謂缺望也氏性好吃醋每防閑其夫甲亦不知也昨晚甲適與同居某婦閒談爲氏所見即時醋氣大發竟謂甲與某婦有私甲以橫被汚衊且壞某婦名譽大怒隨手取一木棍向氏頭猛擊劈拍一聲氏頭已破氏亦怒即撲前與甲糾纏大有拚命之勢全居各人不忍坐視於是男拖男女拖女將二人分開諸人中有曾作學究者當衆演說洋洋千餘言其大意謂治國平天下其始基在於修身齊家夫妻們宜和氣不宜常常吵鬧聽者均吐舌搖首不置云

●售賣戒烟丸者請看　孫御亭閩之永春人也數月前來叻自製戒烟丸沿街喚賣獲利頗厚遂在哥祿實得力創一葯肆號曰同福堂仍售戒烟丸昨被烟公司巡丁偕四畫巫差拘孫往捕房今早在府署過堂官命展限至十七日乃訊

●得隴又望蜀耶　昨夜有甲乙二潮人各挾一妓至牛車水戲院觀劇三樓上原有廂房甲乙使開其一與妓並肩坐正在游目騁懷之際忽見二樓女位中有姊妹花數株嬌妍奪目不覺饞涎直流初猶兩目注視終覺相隔稍遠不得以一親香澤乃探囊取出遠鏡之金眼鏡并與妓借趨時之雞毛扇搖搖擺擺相挽下樓逡巡入女位中左顧右盼恍如入山陰道中目不暇給在甲乙心目中祇知目前有美人足供賞玩而已不知樓上樓下視線共注射於其二人之身也忽聞叱咤一聲樓上下同聲響應如場鑼石甲乙此時似覺人之惡其無禮也乃默然引退一時人言嘖嘖半晌方止甲與乙實難以爲情哉

●失火傷人　昨晚六點餘鐘竹脚捕房對面金不連巷第六十二號屋因所燃之電油燈墜地爆裂火星四射幾致燎原幸鄰近捕房人多手衆片刻即將火撲滅不致成災聞有五人被火灼傷內有二名受傷甚重已送往醫院療治第未審有性命之虞否耳

●下車宜慎　星期六下午三點餘鐘有某甲乘坐電車至海山街口欲下車距車未停定即一躍而下以致仆地旋滾不已約十五分鐘乃能起立隨呼手車跟蹌而歸似此不慎其甲之躁率所致耶

●星海官聲　三州府總督晏制軍日前往丁加奴巡閱今晨已回叻照舊視事云

●報案六誌　施亞濤住滿修實得力門牌十五號報稱被人入屋盜去酒及綢縐及現銀共值七十九元請緝

●潮人張清興住在新巴剎街門牌二十一號報失去物件值銀二十元零角查此屋前由公差提拿開賭者數人并派差守門故疑張所控報爲實無其事

●潮人林瑚興住拜也厘嗎律(此路即石龍岡五英里右邊橫街)門牌六百號零二報被三潮人拋火水入伊所住之鴨寮屋幸知覺尚早不至火星照命其三人中伊認得一人云

●昨拜六日本報所列印人鷄拿嗎厘根報伊中紅船內衣物等值四千四百八十四元被風漂出海面無踪無跡昨日由公差在丹容巴葛對面浮羅不蘭宿某厝內搜回所失之物值銀一千二百四十四元

●爪亞人某住莫兇律即新鶴生醫院之街報被人入屋盜去銀物值四十四元請緝

●陳忠興住中街門牌一百二十號報伊前日在日本實得力被三閩人搶去銅鐳四元請緝

●府案彙誌(二堂)客籍人葉泰被控在街乞食有違法律今日過堂被告云不是乞食適在巴剎沽完在海邊所取之螺而已官云王家已定有法律不準人再在河邊海邊取螺賣因醫生云此螺有毒恐有礙衛生故罰被告銀五元否則苦工七天

●朱炳被控在明古鄰實得力盜李竹鴨一只值銀九毫今日過堂查朱曾犯盜案二次官判苦工三月

●王標被控在淡申律擒大樹波蘿葉數塊值銀一占今日過堂官判罰銀二元或苦工四天

●客籍人陳水住長太街被控在域多厘亞實得力騙淩金甫黑彩一件值五元五角布一疋值三元五角今日過堂原告云被告買彩布銀交銅鐳十八捲及拆開一看全是坭質故拿他違案被告云此鐳是伊東主交他的惟不能指出人名官判苦工三月

(三堂)粵人何金被控在牛車水大馬路門牌九號盜陳竹喜布彩一件值四角今日過堂查陳前犯盜案一次官判苦工三月

●前報西人都文在工部局管理水喉一職被控楹騙水喉銀數百元前日過堂北京士律師代王家主控被告延金不兒律師代訴有證人高列智云伊交入水喉之銀未有進數故伊通知工部局司理人等情官再展限下拜四乃訊准四千元担保在外候質

州府

△偸香手段　潮人某甲新隨其母自華而來客僑居遲厲之(娘宮巷)年方十八丰貌頗佳鄰有土生華女見而悅之遂與之私愛情甚篤一日女恃愛向甲索金手釧甲佯允許託以不知形式實然倩工製造恐不稱意若有樣樹照式製造轉屬公便女信以爲眞遂向鄰女借取一隻付甲甲藏而去久之女問甲甲以製工未竣對又久之不第新者杳然即舊者亦未歸趙女再問甲甲荅如前女於是疑告鄰女鄰女懼相與約同向甲索事洩甲由是不敢往怨近日甲適從女門口過女見之即與鄰女向前直追甲見勢不佳急走女趕不及遂懊喪詬詈而返吁既竊其玉復截其金在甲則難辭無賴而在女則亦未免自貽伊戚矣夫復何尤

△一月夫妻　坝羅埠某鞋店店東某甲客籍人也頻年儉積頗有餘貲由是頓興中饋之想其友某乙即其事願作執柯甲允之乙乃與暗邦埠士產閩婦某氏言其事婦曰眞是湊巧吾有姨甥女意欲求凰如彼眞有意令彼來親自求婚可也于是乙引甲至婦寓所茶烟畢婦曰君欲擇婚吾有姨甥女新寡少年無倚吾勸之再醮君如不棄余可代作蹇修也甲曰吾意以爲未笄之女耳若再醮婦不敢聞命婦謂甲曰娶婦但求才貌何必以未醮再醮計較乎甲似有允意第半吞半吐欲言而止者再婦已窺其意反身入內少頃女出恰與甲打一正照面甲驀見此可喜娘魂靈兒已飛去半天矣良久甲始言曰如蒙言聽金幾何婦曰一百五十元爲置辦什物足矣不求多也甲滿口應承急回店擇吉定期四月廿九日迎娶屆期甲驟覩美人幾如雪獅子向火難融化其身不計也由是朝朝暮暮我愛卿憐方謂地久天長在天願作比翼鳥在地願爲連理枝矣不謂興盡悲來至六月初一日忽有某丙到埧在護署控甲誘拐其表妹并云此女之夫現在石叻及在護署堂訊時丙忽又轉口云此女係其妻官以丙前後口供不符命將女與丙二人留羈所至初四日再訊判甲無罪并問女願從甲乎抑從丙乎女意從丙遂判丙補回聘金一百五十元與甲案遂結下堂時甲與女頗有依依不捨之意云諺云半夜夫妻百夜恩一夜夫妻一世人甲與女已作卅餘夜夫妻是已作三十世人矣甲又奚必戀戀爲哉

△慘遭跌斃　惠洲人某甲寓吉隆坡孤路實得力安壽堂藥材號樓上甲之睡床在樓前之窗口側處其床之高低亦與窗口齊月之初一日下午五點餘鐘甲飯後登樓在床上更換衣服不知何故甲手誤觸窗門窗門忽開甲立足不牢竟全身由窗口跌下當堂暈倒鼻竅流血甚多即經店伴將甲扶起送往惠洲會館至入夜時甲竟因傷致命云

外埠閱報諸君鑒

敬者本報所寄外埠報紙郵費一項遞年祇收弍元四角賠蝕不貲茲定自本年始每份收郵費三元六角閏月照增屆時務希照給并祈原諒此佈

本報謹白

廣州省港紳商贊成中國積聚興業銀行有限公司廣告

處二十世紀競爭時代興實業挽利權盡人皆知亦盡人能言之矣而每以集本難集大資本尤難遂甘放棄其天職而坐爲天演所淘汰國民義務之謂何竊惟西人舉大事興大業無不組合公司均能收美滿之效果比來民智漸開亦知公司之影響關係甚大而一切營業之公司次第舉行然欲收回利權必以推廣實業爲要點推廣實業必大集資本莫如仿西人集會代股之法組合二十萬份爲一大會

法載詳細章程

就外埠大小羣島不下數十埠有華僑內地北洋南洋亦多紳富皆可集股大份約萬份小份約千份不難立致二三十萬又乎斷不止此數蓋輕而易舉談笑間亦可集大股也聚沙可以成塔集腋可以成裘會滿後復踵行之繼續不已獲利詎可限耶以此創業何業不舉以此圖工何工不立如是持其資本出而與西商角戰于二十世紀之舞台而不占其優勝者未之有也合衆人之利以爲利則以其所得之利歸諸衆人頭年得會者固爲無本之生涯使六年得會者亦本利全歸另有股份亦何憚而不爲乎今徐紳明觀察前奉商部奏派出洋考查商務極力提倡組合外埠南洋羣島鉅賈內地京津申漢紳商創立此會經稟奉升任粵督張大帥批准立案并札勸業道陳移會遵照及出示曉諭各在案總行設廣州西關寶華正中約總分行設上海四川路四十號星架坡設在源順街二百四十號以省港南洋各島股份爲甲會定期六月十五日先開甲會俟甲會開後再開月會并撥留甲會數萬份以爲省港紳商士庶認股以普公益使等深羡觀察提倡實業之熱誠敢不各竭棉薄勉盡義務且此項公司乃爲共謀公益起見尤望我同胞協力贊助俾底于成認股諸君務請至總行及各埠分行或經理收股處踴躍認定股份者更祈即將股銀早日交到收股各經理處至盼特此佈聞

孔桂修　陳官韓　羅爾石　黎季裴　朱紀常　譚子剛　郭靖堂
李煜堂　朱松齋　巢瑞霖　鄭和軒　鄭文波　等披露

陸軍部尙書都察院都御史兩廣總督部堂兼管廣東巡撫粵海大平兩關事務　張　爲

出示曉諭事案據廣東紳士候選道徐銳具稟以振興實業先謀積聚聯合同志招集南洋各島華僑合股擬在省城設立積聚總銀行並設分行于上海厚儲資本以爲舉辦實業之用禀請立案等情當經批准在案茲據浙江補用道孔昭黎等稟稱徐道銳前奉商部札派出洋勸辦實業力任艱鉅卒使海外華僑所至歡迎應創合衆保險等公司均著成效此次招集會股創立興業有限公司積聚銀行省港同人喜其成立集議在城外西關設立總公司辦事所公推徐道銳總理擬以二十萬份爲一會將來收至二百萬份編爲十會決定先開甲會餘乙丙丁會按月遞開現在外省外洋認會者已有三十餘萬份之多惟本省士民尙未深悉稟請出示曉諭俾省垣內外一體週知等情前來查振興實業實爲富國厚民之本計然非先謀儲積無以爲舉辦之資徐道銳曾奉商部劄派出洋調查商務現回粵省擬設積聚銀行勸募華僑招股認會已有成數洵屬志切興商良堪嘉許粵省紳商士庶共圖公益尙宜各赴公司踴躍認股庶幾衆擎易舉剋期告成銀行之儲蓄日多斯實業之發達日大本部堂實所厚望合行出示爲此示仰閤省士紳商民等一體遵照毋違特示

宣統元年五月廿三日

告示　創立積聚銀行批詞徐道銳奉商部派赴外洋勸辦實業創立興業積聚銀行已招集會股三十餘萬份定六月中旬將甲會之二十萬份先行開會由孔紳昭黎等將章程辦法具稟張督立案奉批示云前據徐銳具稟聯合同志招集南洋各島華僑合股糾積聚銀行厚儲資本以爲舉辦實業之用當經批准存案據稟省港同人議在西關設立總公司辦事公所推徐道總理一切所集會股已有三十餘萬份之多足見徐道志切興商諸紳共圖公益均堪嘉許本部堂樂爲提倡事觀厥成候即出示曉諭俾衆周知仰廣東勸業道照會該紳等知照

專件

籌辦廣東農務總會章程（續）

第十條會員有担任經費維持本會之義務

第七章議員

第十一條本會設議員十員一年任滿由會員中公舉得連舉連任但不得逾三次

第十二條議員議決會內應辦各事交總協理執行

第八章總協理

第十三條本會設總理一員往來於本會及試驗場之間不常川駐堂協理二員一駐試驗場一駐本會一年任滿均由會員中公舉

第十四條總協理執行議員議決各事件

第九章幹事

第十五條本會設幹事若干人由總協理于會員中選任其應設之幹事員如左

一試驗場辦事員
二試驗場買賣各品物員
三試驗場陳設員
四試驗場化驗員并獸醫師獸醫各員
五調查員
六編譯員
七書記
八會計

第十六條本會附設于廣東地方自治研究社既有星期會議似不必另設會期可于研究社會期內議之至實地辦法隔試驗場尚遠無可指證擬於每月第三星期必到試驗場集議一次以爲實地研究其議事規則俟再續訂

第十七條本會遇有特別事由可預日函知會員開特別會議

第十八條本會議事如關於實業者可任非會員之實業家到場研究

第十九條本會議事以總理爲主席如總理有事以協理爲主席所議之事經公衆　取決　即執行

第十章會期

第二十條本會於每年終必預定一日爲大會議期由會員公推一人爲臨時主席不必定限總協理將全年所辦之事提要擇議品評成績佈告大衆并將用欵分別清楚刊刻徵信錄以示大公

第十一章推廣

第二十一條本會設於省城只就一隅試辦所培植者有限端賴各州縣地方徧設分會擇地實練來告本會定與維持商量辦法代達地方官遇有疑難之事或與排解即有不足之農具田料代爲引購本會志在振興推廣斷不强分畛域

第二十二條本會將來試驗有得對于各分會或寄種子或示新法務使同享利權以廣農業

第二十三條本會對于地方官之殖田農民之論間必將現在實業情形何者當改良何者當增殖隨時覆答以副期望

第二十四條本會訪有振興實業確有實效爲一方之沾潤者必代達地方官優給獎勵以爲激勸

第十二章附則

第二十五條本會章程一時草創未能完備如欲詳細俟集會後邀同會員公訂增入册務求改良美善　「完」

海外要聞

◀美商在金山中華會館演說慶會之詳情

美國金山正埠定期今年西十月十九號起至二十三號止連日舉行慶典名爲波杜蝉大慶會以紀念加省第一任總督波杜蝉且藉此振興本埠商務特邀請歐洲及中南美洲各國並我中國等派艦前來助慶實爲向來未有之盛舉辦理會事西商昨晚特派値理六名同臨中華會館大第演說表明此次舉行慶典之緣由許總領事蒂西歐陽副領事祺中華律師市的乍及各會館主席紳商等皆在與焉先由陸潤卿實佈是晚聚集之原因言此次慶會我華僑亦宜竭力相助藉以振興商務而敦邦交　次而許總領事謂此事原屬美商經有西人値理親到領署請本領事詳告伍欽使轉詳北京兵部派艦來美慶賀惟本領事以事關重大恐不能辦到曾着歐陽副領事致覆西人善爲却辭至所請華人舞擺金龍及扮色遊街事料亦易爲故已允其所請　美商屈利隨起立演說畧謂本埠此次舉行慶典于全埠商務大有裨益我輩已特派專員前赴歐洲各國邀請派艦前來助慶現已有數國允許屆時各國派來之艦僅有十餘艘之多惟中國未有派員往請我日前曾與一名望華人談及此事據稱中國雖有軍艦惟美國若不以禮相邀中國斷無派艦來美之理我輩得聞是言隨與本埠市長地蝉商議請其詳告本省總督轉稟總統他轉照會駐美中國公使電請中政府派艦前來惟現下中政府尤派與否未見明文　繼而律師市的乍起而言曰屈君所言敦請中國派艦來美之事鄙人亦樂於贊成惟美國施行華工禁例若中國軍艦駛抵本港不准軍人自由登岸固不徒有損中國之國體且于本埠華僑亦蒙其辱矣由斯以譚將何以爲情也屈氏答謂此事我輩必稟准美政府如中國軍艦到美自當與各國一體歡迎優禮以待斷無輕彼重此之理云　又美商卞路演說大致謂此次舉行慶會有三大原因一因紀念加省首任總督二因本埠自遭震災滿目荒凉各國人士未知恢復之速今全埠業已恢復舊觀較之未震災以前尤爲華麗故藉此機會招引各國人士來遊一觀本埠之新氣象三因乘此好時機振興埠上商務今本埠華僑商務繁盛所望華商竭力助慶屆時遊人來觀會者必形擠擁于華埠商塲定獲莫大之利益也　又美商和打演說謂此次慶典本埠居民皆宜各盡義務振興一切利益務望彼此相助爲理茲已定於連日遊街誌慶開會之日各國派來之軍人會同美國海陸軍列隊遊街次日青年男女在麗裝艷服喬扮名人故事及舞擺金龍遊行全埠第三日晚間舉行夜色約有電車數十輛皆裝置五色電火光耀照人現昇站公司已允送擺金龍惟將來遊街時需人管理故請華商預備一切並請選派値理與我輩襄辦云　又美商施緯演說謂屆時本埠各街皆張燈結彩并有燈塔數座計所安置之電燈約有八萬火長有八英里之遙演畢許領事言是晚各紳商尚未齊到俟選日復行集議然後乃定辦法　末後中華通事陳榮貴言於衆曰年前鮮泰店倒閉所存之欵貯在中華會館代其攤派各欠家惟該店欠下某西人銀一千元該西人曾迭向中華討取并聲言如再遲一星期仍未歸欵則控官追究等語故請衆如何對待衆議着陳通事致覆該西人緩遲數日俟分派各欠項然後交付云

格外體恤

病人所不能無最難堪者則貧且病耳旣藥餌費又乏醫資顧此失彼輾轉流連恒至不起殊堪痛惜本藥房醫生有感于是因議每日自二點至三點計一點鐘願在本藥房與人方便診視藥價從廉醫金任人奉送多少不計以施體恤貧病之至意計自本月廿五日起凡貧而力有未足者可到本藥房就診庶病魔早驅俾享健康而登壽域是即本藥房之大願力焉特此佈告

本坡二吊橋頭門牌弍十號　德國葆陀藥房啓

緊要告白

啓者本公司于去年個只月（即三月）二號控告某造嗬蘭水店私用本公司之獅嘜罇一案由官判罰該店後本公司即出告白云若將本公司之獅嘜罇交回本公司每叻補回價銀一元二角自是以來已過一年收罇不少茲擬自本年裕來月（即七月）二十二號起如持有本公司發貨憑單始照單內數目收罇若無本公司發貨憑單之罇即一概不要倘有別人敢用本公司之獅嘜罇裝造嗬蘭水者本公司定必控官究治决不寬貸此佈

英一千九百零九年七月廿二號
大清宣統元年六月初六日
由 啡呢沙及厘乎
即獅嘜嗬蘭水有限公司　謹啓

THE BRITISH DISPENSARY
CHEMISTS AND OPTICIANS

眼鏡及藥料出售

各項物均由歐洲辦到上等藥料

常有時欵精巧金圈銀圈眼鏡式式甚多發售

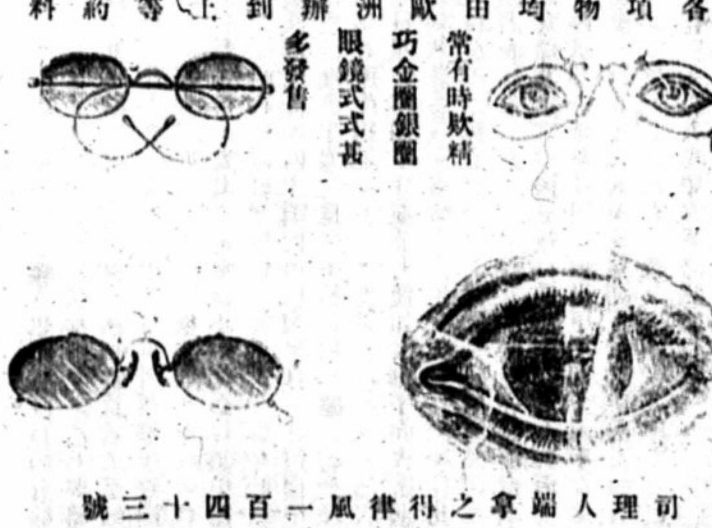

司理人端拿之得律風一百四十三號

啓者本藥房至設在本坡於茲數年矣所辦藥料及眼鏡均係上品故遠近馳名其所配製藥料悉由着於泡製之西人監督辦理本藥房所沽之眼鏡係時欵精巧色色具備所有藍晶茶晶綠晶各項色有深淺本坡各處所售金圈眼鏡獨推本藥房爲最多亦有華人之欵式眼鏡其金圈有九吉叻十四吉叻及十八吉叻者　并自製B. D. 藥水此藥馳名已久居于熱地者宜擦抹之能消暑滯及一切週身發癢又有肆穢藥水以水融化能去一切惡味及疫氣又能殺各樣小虫用之以沐浴亦爽快異常本坡皇家各醫院用之甚多又有電氣箱出兌以手水握電機能治各病及壯身體并有漢中藥粉備治發熱及頭痛之症又有B.D.洗髮藥水以之洗髮甚爲淨潔不染他穢物又代賣級㽄士麥精敏魚肝油　高羅閣所製威加衞士消血藥水　美勿羅那清血藥酒　然呢理淨牛乳　本藥房時有各欵藥水藥油小童牛乳粉又各色香水不能盡錄　諸君光顧者請移玉至新星坡勿得里律門牌第四號購買可也此佈

丙午十二月十九日
德律風係一百四十三號
勿里智士藥房司理人端拿謹啓

廣東黃愼堂花柳聖藥
石叻大馬路 庇能新街 中法藥房代理

人生之最寶
艾羅醫生補腦汁

今年外埠函購者有特別之權利

本醫生之補腦汁到叻纔及一載服者無不稱羡其功效之神速無論遠近均知該藥確有再造之功

其南洋總經理權祇予石叻大馬路豆腐街口庇能新街中法藥房分局餘無分權別經理近日人心不古誠恐以僞混眞故特於瓶內名加一馬拉文功用錄　記以別眞僞至舊爲歲外埠列紳商函購者均須照貼郵費今自本年始無論遠近均一槪免補郵費如有欲代售者儘可函往上文之住址磋商一切

艾羅醫生謹識

立止牙痛藥水消積藥散各欵擦牙香粉香膏牙擦發行

振春園鑲牙館

件新嘉坡漆木街廿七號門牌樓上

商標 大補神經露
製造小兒之良藥

此大補神經露係目前社會上最歡迎之妙品也此露氣味清甜且潤并無燥烈之質老少人等均可服飲其功用能使神經强壯益腦健脾補血補氣固本培元備治皮黃骨瘦男女房勞過度心腎不交陽痿九醜子宮寒冷久不受孕筋骨困倦婦人產後月經不調及一切小兒血氣不佳不思飲食瘡瘋等症服之異常速效此露出世以來購用者源源不絕服之者均嘖嘖稱奇可知流行之擴功用之宏并非虛語誠衞生之靈藥服食之佳品也謂予不信請嘗試之

每罇八兩庄價銀一元二角半　每打十二元
星架坡中興大藥房監製
己酉五月十六日

星架坡中興大藥房廣告

壹號剃頭响刀每把一元五角
塗面香粉紙每頁三角
大小藥水樽　大小樽枳
發行相宜
優等金眼鏡每個十四員
上等金眼鏡每個十三員
中等金眼鏡每個十二員
優等電金眼鏡每個五員
上等電金眼鏡每個四員
優等鋼眼鏡每個三員半
上等鋼眼鏡每個二員半

黃墨林老舖

本號向在新架坡漆木街開張多年並無分枝精工專刻牙角石印梨木圖章銅鐵印樹膠印各欵幼嫩標頭仿刻泰西無異以及唐番各種字體均皆頗知茲於本年遷移本街七號門牌開張專聘上等巧妙手工更加精益求精以副諸翁雅意　士商光顧者請認黃墨林老舖便是然墨林二字多人開設請祈詳認是幸

光緒戊申七月二十九日　主人黃輝啓

百補金桂那藥酒
Iron Tonic Wine

此酒用金桂那和以補氣補血藥料醞釀而成其功用主治內臟積濕元陽虧耗面黃體瘦四肢麻木不仁脾胃虛弱肌肉不長勞心勞力胸膈噯食產後體弱氣鬱氣滯心神不舒家庭常用不惟於肉體有益更能長智增神誠衞生之聖品也如病後元氣未復復原或平常面目青黃臃前則用此酒膳後則服本藥房之自來血更妙每瓶價銀一元每打十元零五毫

發行處石叻會豐商店中法藥房

嗎根代望卽有利銀行告白

啓者本銀行創設有年茲將本行情形詳開如左　本行批准共備本銀一百五十萬磅　取定本銀一百一十二萬五千磅　已收本銀五十六萬二千五百磅　盈餘積項共有二十五萬磅　本銀行總寫字樓在倫敦　凡諸仕商存寄本銀行之項其一年期者以四八仙半息算　六個月限期者以三八仙半息算　三個月限期者以三八仙算　來往短期數則以二八仙按日計算凡屬本銀行應爲之生理本銀行均可承造　諸君光顧請移玉趾臨面商便安

大英一千九百零九年亦不里月十五號
嗎根代有利銀行駐叻總理人　兒下士　謹啓

廣東

◎宦海注意粵省吏治之先聲　現得官場消息以新督於吏治一事最爲注意凡省內外現任當差人員其職務之繁簡多寡勤惰優劣均逐悉無遺聞近已電詢當道所有在省道府縣人員每項已有若干者若干候補者若干查明電覆蓋深知粵省官途擠擁疲弊決擬到任後即予大加整頓云

◎佈置開辦游民習藝近情　月前巡警王道查得近來往往有一種無業之人游手好閒或散在各處閒游或在長堤各處露宿其被巡士干涉各案內亦卑多無業游民亟應妥爲安置因即詳商大吏擬遵部章在省城設置習藝所一處專以教養此項游民俾與違警犯人區別使不至沾染惡習且藉以謀將來生計當由大吏核准諭令照辦在案王道遵即擬欵項派員督率工匠建造該所所有佈置大要即於該場內設大工事場一二所限定作工時刻每日由管理員傳集各游民到場習藝所習工藝共十數項除另招工師教藝外餘仍擬在各游民中擇其學成一項專藝者幫同教授其習藝獎勵利潤各事均照核定辦理所中共設寄宿室百餘間辦事房數間浴室兩處會餐室兩處並有游玩運動處所共需開辦經費數千金其常年經費則核實按人數計該廠經於本月中旬建造完竣即派定委員司事巡勇工師雜役二十餘人於前十八日撥定人數一律開辦現經將佈置開辦各情詳細列摺呈報大吏察核矣

◎批准重訂香洲商埠簡章　職商王詵等將香洲埠簡章再訂稟奉勸業道批示謂該職商等開辦香洲商埠前繳開埠大概章程當經批據廳縣核覆稟奉督憲批准嗣據續繳細章又經核明所議比前詳覆惟其中有無窒礙難行按之地方情形果否詢謀悉協批由廳縣督飭公議允洽繳候復核詳辦迄今尚未議覆現稟擬仿照濟南商埠再訂簡章五條查核所議不爲無見惟擬將商埠仿照濟南成案訂立自由港市府之例凡埠之全部與街市之全部皆爲無稅地域查昨奉督憲札行議將該埠作爲無稅口岸電准外務部農工商部稅務處核覆擬由稅務處劄飭總稅司丁粵海關稅司內選員前往查勘酌擬辦法俟詳細章程查到再行核定等因此節應俟勘覆再行核辦又該埠鹽務請歸官辦如漁船到買與外地同價以期獎勵漁業查鹽法關繫國家主權貪賤買私本干例禁內地鹽價漲落有定似不能執外地之價概以從同惟港澳私鹽無可究詰現在開闢商埠意在招徠該職商等所請自爲通融辦理起見應由廳縣察核稟候移商運司核辦飭遵此外各條果否悉屬可行應與前章併由該廳縣彙案詳細核覆以憑彙核詳咨仰前山廳會同香山縣遵照辦理

◎札行稟報興造森林事宜　振興森林事業前由農工商部頒行奏定調查辦法原摺來粵大吏接奉後當以廣東瀕海隅水多於陸東南西三路皆屬沿海向來林業少考察地勢土質亦多宜於闢築農隴各田甚不宜於造林惟北江韶連一帶接近湘省山嶺府叠向富林木所種樹木以樟松檀梨爲多其餘高州內地亦適於興造森林岑周兩前督任內曾已飭由農工商部特派專員前往北江各屬詳查森林出產並籌議興辦事項嗣以運道艱難費欵浩鉅遂未克定議舉辦究竟如何設法開通運道並參酌新法興造採伐之處須即詳細籌議並將各該處所產森林屬所及適宜於造林地方一切地面形勢廣狹出產種類逐行繪圖附以條說詳報候核以憑轉報現已將各情札行勸業道轉飭各屬遵照部定期限切實具報矣

◎粵督張安帥熱心實業　工商實業最爲富國要圖茲有美國大學畢業博士丙午科舉人徐景文奉粵督張安帥札派出洋考察實業查該舉人即日前奉商部劄派出洋考察商務徐經明觀察之胞弟此次出洋兼奉札爲徐觀察所設植業興業銀行有限公司之代表親赴各埠聯絡華僑提倡實業在該舉人之留心商學儒屬可嘉而張大帥榮陞在即猶復諄諄注意給札前往並咨明駐英美荷各國出使大臣通飭各埠領事妥爲保護其熱心尤不可多見也

福建

▲漳泉盜匪之猖獗　漳州泉洲兩府屬匪徒劫掠之事殆無虛日各該事主以報官無益不如不報而官吏於已報之案則循例往勸其未報者即不問不問即如安溪土匪在龍溪華崶一帶港內截劫商船雖經龍溪縣將該處窩家陳義等拿獲數名而正犯陳同等迄未拏獲到案該匪徒於劫擊當選人徐壽祖之後益復橫行無忌散布徒黨伏截要路任意刼殺行旅咸有戒心近有海澄縣海滄鄉馬姓被匪搶劫數萬金馬在外埠經商聞南洋商會已達部電閩請飭地方官速爲拿辦乃海澄縣譚令於往勘時一見事主即嚴行詰責謂爾鄉中男女丁口甚衆強盜負鎗而來者多亦不過百人爾等何不悉數圍拿竟至被搶而去事主苟欲置辯該令則聲色俱厲喝令掌頰故該鄉民敢怒而不敢言噫盜匪之猖獗如斯而官吏之闇昧至是害民之生命財產欲恃其保護難矣

▲惠安潘姓械鬥之野蠻　泉屬械鬥爲禍酷烈每因睚眥小忿輒動干戈互相結黨雖姻戚被擄亦難宥免縱不與鬥亦投則磔之此鄉愚野蠻之性也惠安潘陳二姓械鬥已久兩邊互有死傷查陳姓居南望鄉原非強族潘姓萬丁衆有巨姓暗助以致寃連禍結值知陳姓多人來廈營生實於五月十四夜五鼓黨衆到大走馬路街成興菓子店強擄陳頭陳洪成二人而去被指交巡士由二属解廳送案胆敢於十六夜四更潘標潘亦非潘君明等黨并族衆廿餘復猛攻成興舖門聲勢洶洶宛如強盜巡士聞警吹笛街鄰驚喊始遁闔街舖戶以畔由惠安送城不知城廂街市商民之財產生命攸關若聽擅行私拏鄉愚無識若圖報復必至糾黨搶擊豈不把商埠貿易之區如聚黨攻擊之地且恐此風一長匪賊效尤假藉械鬥報仇名目以肆強擄搶掠之謀貽害地方豈有甯靜之日乎村民控告命案每牽扯富家爲主令拂人恒執同姓爲凶身頭等在廈貿易有年潘姓誣指凶首被捉即解廳收押而潘姓街市夤夜私擄豈得謂無罪如此唇狡焉效尤之漸鄉愚野蠻心性將不知國家律法森嚴難以鹵莽也杜漸防微維國法即以保商民想賢有司當有以處之也

敬頌良醫

啓者前三月中旬時小兒失足樓下跌斷髀骨特請林東記先生到醫立施妙藥痛止骨續一月全愈步履如常　先生之術精矣　先生尤擅醫奇難雜症瘰癧瘡疥與及花柳等症無不葯到春回耳貲者減贈專此登之報端以揚盛德使求醫者知所問津焉先生現寓普長春戲院街門牌第廿九號內此佈

宣統元年五月十八日　漆不街鍾裕隆鐘錶店敬頌

新到各種菓露寄售

安樂公司之菓子露係搜採各果原精製而成此露一份可開清水十份飲之能解渴生津開胃消食誠居家外遊暑天利便之品價廉味美與別不同請諸君嘗之果不謬也

請認醒獅商標

寧檬露　香蕉露　杏仁露　大樽實銀三毫正
玫瑰露　波羅露　桑子露　小樽寔銀一毫半

己酉年　六月初一日　石叻廣泰號啓

▲◎嚴拿假冒　李旺記吧喇是油

啓者本號招牌名字早已稟准註冊存案別人不得冒效本號不日派員來石叻及各埠訪查如有影射冒效等弊定必稟官究治此事中西官府辦理皆以極重之罪嚴行懲辦大於姦拐命盜等案凡爲買賣者不可不愼務要查明幸勿受作僞者所愚特此聲明免貽訟累本號向在香港并無分枝各埠全棠各大行庄採辦特此奉聞

己酉六月初五日　香港中環利源西街李旺記吧喇是油店謹啓

喉醫遷寓

我師楊乙士先生祖傳精醫咽喉牙舌眼科雜症久已馳名現遷寓新巴虱十一間玉和成樓前

門人陳芝謹啓

印度生髮香油

啓者本醫生所製之生髮香油乃由醫學中用心研究而得用之者有益於衛生實可稱人生日用之至寶此生髮香油原料乃由印度一種藥油所製用之有種種功效（一）能醫光頭（二）專醫頭痒（三）能去頭皮（四）可以令髮滋生（五）可以令腦溫和不燥一此油之功用爲己印度各大醫生及王室貴族商家律師等所實實以故遠近馳名相爭購買此油實非尋常生髮之油比也本醫生欲社會上一般人知用此油之益特帶來星架坡發售　諸君試購一樽用之便知此油香味之佳效力之大深信吾言爲不虛也　每樽價銀六角

寶處星架坡酒利宜律第七號　漆乃拿笪地醫生啓

戊申十月廿七日　打路把舉巴油　子根

愛國者注意

Best Beverage
THE CONNAUGHT Aerated Water

沙示　梳打　桑子　檸檬　鮮橙　林租士　埃士奇廉　發行相宜

華商創製安樂水

石叻荳腐街口會豐商店啓

緊要告白

東西藥料公司來函云彼處常接到三州府付來買藥之信惟信內所夾之紙幣彼處概不通用嗣後　諸商翁如欲光顧者請直接與總滙新報相商蓋本報乃敝公司在南洋一帶之代理人辦事一致斷不有悞云云合函登報以免諸商翁誤會并免來往轉折之弊此佈

東西藥料公司披露

華生影相放大新張廣告

WAH SANG
PHOTOGRAPHERS
Developing and Printing
PHOTOS ENLARGEMENT
AT
MODERATE PRICE.
No. 15, HIGH STREET,
SINGAPORE.

啓者本生人攷究泰西光學歷有多年復得眞傳業于影相一道精妙絕倫特在于水仙門大街門牌十五號設華生影相生理置備中西男女各種趨時冠履椅桌侯貴客之光影之相如多放大至七十寸而大小咸宜點景精美價從廉取祇擇像名新鮮特此佈告

宣統元年三月初二日　華生影相主人謹啓

金公牛乳天下馳名告白

本廠造製牛乳歷有年所爲寰球第一色白而潔味甚香濃得化學之新鼓眞無上之妙品老年服之可以還童幼年服之可能強壯銷數之廣英國爲最日本香港新嘉坡印度南花旗舊金山埠門等處每年能銷五百萬箱亦可謂盛矣極矣當此中國力強戒烟社會林立若以此乳服不但身體強壯可資衛生而體操諸君尤宜時服精神百倍之倍於國於身裨益不淺賜顧諸君曾請試之信始嘗不虛譽也

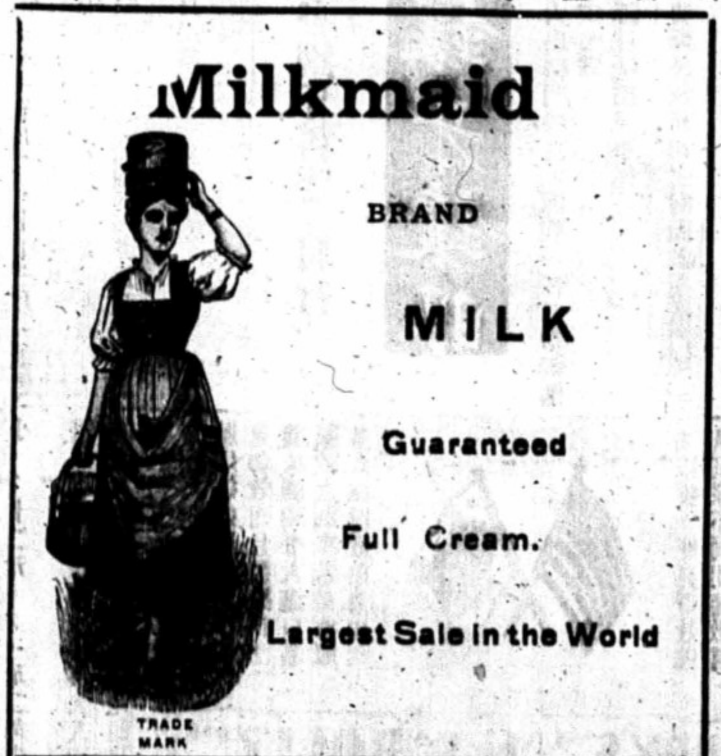

西一千九百零九年四月三號

金公牛乳公司主人謹白

◎中國自製嗬囒水告白

本水廠以挽利權濟溺厄爲宗旨爲目的不惜資本購置新式重力機器選擇上等精美藥料設廠於香港製造各種嗬囒水以供我同胞之用經□□家大化學師未士布耶致驗發給文憑証明有合衛生之益故出世以來極蒙官紳商醫學各界歡迎久已口碑載道膾炙人口矣久仰　貴埠華商素以熱心愛國見稱特將各種汽水寄托元發盛內安發號代沽以便熱心諸君之　惠顧且各水質清潔美汽足味良確與別家不同請嘗試之便知名之不虛負也此佈

分售處　舊北柴中成惟號　松柏街口恆益號　十八間後財盛號　大馬路會豐商店

四月初七日　香港安樂水房總局啓

諧文

放假皇帝歸泮塘文（仿韓愈送李愿歸盤谷序體）（博耶）

假皇帝者。即去年在番禺羅岡洞與武生鍾鎮纖。以符咒戲術。愚惑鄉民。由番禺縣拘案之陳道廣也。縣令以陳道廣稱假皇帝因有心疾所致。原情擬將其遞解原籍省釋。噫。皇帝而被人拘拿。可謂受難皇帝矣。然猶幸不致於死。未始非皇帝之洪福也。今皇帝歸矣。不可不有以送之。因仿湯武放紂之例。作放假皇帝歸泮塘文。

羊城之西。有泮塘。泮塘之間。公瘦而婆肥。蓮葉青綠。鄉民老實。或曰謂其牛山水之間。故曰泮。或曰是塘也。山青而水綠。王者之所鍾靈。蠢人道廣羨之。廣之言曰。人之做大皇帝者。我知之矣。天威不可測。神聖不可犯。登其大寶。奴隸百官。而牛馬億兆衆。其本事則徵錢糧。改服色。功狗誅烹。賞族滿朝。承順之人。各獻其物。火速而勿遲。喜有賞。怒有刑。奴才伏前。道古今而頌聖德。快活而不煩。般樂飲酒。徵歌而唱戲。得意而遊園。飄輕裾。翳長袖。粉白黛綠者。別苑而分居。妬寵而呷醋。爭研而發姣。此大皇帝之僭稱爲天子。處太平盛世之所爲也。吾因慕此而爲之。我好命爲。或可幸而致也。窮奢而極侈。樂極而悲來。信白蓮之邪說。照紅燈而爛亂。漁洋號。動地來。唐皇驚。蒙塵出。三十六着。走爲上着。與其井底深藏。孰若馬嵬之出走。與失其財。孰若保存其生命。車服不御。飲食不飽。撩美不知。反宮不聞。大皇帝遇受難時者之所爲也。我則行之。臨朝於武生之門。建都於羅岡之洞。對兩宮之未已。竟皇帝之被拿。困監獄而含羞。按刑律而應戮。徼倖於萬一。不死而省釋者。爲王如此。幸不幸何如也。博浪少年。聞其言而憐之。放之行而爲之歌曰。塘之中。維子之宮。塘之藕。可以售。塘之田。請耕仔佃。塘之濼。誰與爭執。皇之量。廓其有容。皇之頭。眞標青靚。嗟皇之樂兮。樂且無央。龍王遁跡兮。龜公深藏。有人請安兮。高拱堂皇。頸且祝兮老而康。或有救兮懸朝觶。備鷄毛與火炭。送皇於塘兮祝天子之富陽。

調查錄

長崎華商商務情形（光緒三十四年全年）（續前）

觀右之輸出入比較表是出口貨之運往中國各口岸者只紬六萬餘元東三省等處只紬一萬七千餘元惟香港一埠則紬至六十九萬九千餘元查長崎出口貨向以海產爲大宗而香港實爲銷運海產之集散地自抵制之說興排斥日貨不遺餘力而向由該港仲繼之水產物或遂絕迹於港直接而往需要地加以世情變幻機械百出以素不須水產物供給之菲列賓之島里拉海峽殖民地之新加坡蘭領之印度等處乃較去歲忽見多額之輸出蓋或將日貨運至南洋變制南洋品而更輸之於港也在日人運貨出口紬此贏彼似亦無甚關涉而華商蹈常習故不能舍舊謀新竟以營運乏術而坐受其困矣至輸入貿易加增之數則以豆餠豆子爲大宗豆餠用以肥田豆子用以製醬緣日本內地米價年來逐漸增高民間從事田疇力行不息深耕易耨爲餘九餘三之計而醬油醬料又爲日本最著名之製造品近來行銷美洲各國每歲不下百萬元是以需用多而價亦隨之繼長也茲將五年來長崎輸出入之貿易列表比較以備參考

輸出年分	中國各口 元	東省各口 元	香港 元	合計 元
明治四十一年	一，五七九，二三二	四二六，九五一	五八七，五二五	二，五九五，七○八
四十年	一，六四○，六八八	四四五，五九四	一，二八七，三○二	三，三七二，五八五
三十九年	二，三六九，七八○	—	一，○六二，九四	三，四二一，九七四
三十八年	一，八九○，九三九	—	一，○五二，五五四	二，九四三，四九三
三十七年	一，九五二，六四六	—	一，四一二，四七二	三，三六五，一一八

雜俎

一點血水鑄徵生物八萬萬

奧馬哈埠來電云。奧馬哈炮台軍醫長基路庫禮士。於十五號試驗一種防治熱症血水。如有効驗。則英國陸軍。盡用此血水種痘以防傳染熱症。現有私家兵七名。武員一名。試用此種血水。聞此血水滴一點手臂內。共鑄徵生物八萬萬云。

牛生八足之罕見

東南關二局界內牛乳基。二十二號門牌黃宅。平日畜牛爲業。有母牛一頭。於去月二十四日。產一牛仔。係生八足。一時傳說紛紛。事爲該管分局所聞。親往看明。果係一牛八足。實屬古今罕見。當即轉禀警道云。

一產三男二女之奇聞

饒屬宜都湖坑鄉余某甲之妻。身懷孩胎。腹大異常。鄰婦觀見。皆卜爲雙生胎也。殊日昨該婦連時產下五孩。三男二女。遠近稱異。惜不數日間。陸續俱斃。然則一產三孩。不足奇矣。

額有三角八卦之怪產

杭州下城法輪寺前。某小販之妻。年已五十餘。靑春忽然懷孕。歷十八月之久。至本月三日。突然分娩。啼聲如鵝鳴。額生肉角三枚。形似鹿茸。天庭上生紫色八卦。極明顯。見者咸指可怪。囑某立斃之。亦無他異云。

兄妹相別三十三年之奇遇

文天拿埠來電云。參將布耶有子名縣拿士。于卅三年前失去。渺無下落。布耶四處登告白訪尋其子。並無蹤跡。前數日縣拿士忽來該埠。入其妹家中。時彼已六十歲矣。據云自蕩失後。則居于離此埠廿里外之田莊。自後並無前往他埠。故一嚮不知外事。至本月十一號。始知前情。故特到尋訪也云

測核雨水量數

字林報云。現據精於測候學者。所核本月（西六月）內。共計落雨二十一日。統共得十四寸。以上海租界面積而論。每雨一寸。當有水五十七萬噸。合租界之面積。應得水七百九十萬噸。江蘇一省得雨之多寡。與上海租界相同。以全省面積核之。當得水三萬四千九百四十兆五十萬五千六百噸。每地一英畝。得雨一寸。合水一百零一噸。

稟控猛獸爲災

宜昌東糊賀令。頃據南鄉高陞臨江九家塞家等鋪監生王道昇等。稟稱各該鋪猛獸爲災。其形如虎非虎。其色烏黃。短促善走。傷害伊等子女甚多。懇公代作主云。當經據情轉稟府鎮。及咨行宜防營。飭派兵勇往捕。現又特懸定賞。謂凡軍民獵戶。有能將該猛獸捕獲一隻者。賞錢五十串。公同捕獲者。賞錢分給。該獸備存縣庫。一俟擒獲。赴縣呈驗。即行發給云。

▲啓者本坡吉寧街門牌八拾七號協源興號酒牌什貨生理原係王金鏢所創今因理事乏人情愿將店及家器一概税與李新標黃克虎曾景堯三人租去經營任從易出字號其協源興號王金鏢如有與諸寶號來往揭借擔保貨項數目等情期約一禮拜內可向與王金鏢理會清楚如過限不與王金鏢會楚係各自悞概與租税人無干先此佈聞免滋後論
己酉六月初六日　李新標　黃克虎　曾景堯　仝啓

頂受聲明

啓者本坡電車路摃米芝律街門牌一百四十六號興成號大酒牌生理什貨原係涂成金所創今因志圖別業情愿將生理全盤鋪底傢私酒牌什物璧頂與曾媽得承受准期一禮拜交易倘興成號涂成金與各寶號交易揭借担保來往等項數目祈限在一禮拜與他理明清楚如越期乃係自悞與承頂人無干自交易後任從修整改作本號開張日後生理興隆概係曾媽得之事與舊人無涉特此佈聞
宣統元年六月初五日　承頂人曾媽得披露

星士神奇

嘗思命之理微相由心轉人謂相命一道似屬無憑而不知果遇實學眞傳則趨吉避凶其應如響有令人不得不信者如現在叻坡之樂道山房先生是矣憶去春予求先生推算八字所判已往未來吉凶均皆符合其判予去歲凶星入運六月必然被累妨破大財姜之八字犯產星九月恐遭產難而亡今年春初可由貨殖得財巨萬等語予初未深信不料去夏因担保敝戚謝炳長借債六千四百元被他私逃累予抵還方信其驗因即爲姜氏買保險五千元果九月姜因小產母子俱亡予感先生指示始買保險藉以彌補因益信之本年正月新市予即放胆多辦雜貨柚木米谷各大宗又果獲利萬餘元此皆賴先生指點迷津乃有此不幸中之幸也竊思前事靈驗未足爲奇而能判後來三事無一不靈且又不拳月期即謂先生爲古之子牙君平亦無多讓感銘大德永誌不忘謹登於報聊具表揚亦使世有欲知吉凶預爲趨避者得所問津焉　樂道山房先生館寓牛車水大馬路吉靈廟側便即劉廣泉二樓
己酉四月廿五日　福萬泰張受志敬白

頭品頂戴

廣東水師提督果勇巴圖魯李直繩軍門之保証書由盧復初轉來　貴藥房之自來血氣味純和饒有藥力而亦清甜可口檢閱功用單所言皆補血健體確鑿有憑即轉贈各友試驗均云信有補血之功男婦咸宜誠當今不可少之品歷觀營中各員凡能任事建勳者皆面色鮮紅血脉壯盛可知補血之爲要也此請
五洲大藥房主人雅鑒
宣統元年四月初四日
頭品頂戴廣東水師提督軍門果勇巴圖魯
李準頓首

憲示

香港輔政使司譚　爲出示招人投票事照得香港皇家現擬招人按照壹千八百九十一年至一千九百零九年之熟膏章程承充香港及新界賣鴉片烟膏兼收鴉片烟屎並賣二烟膏權利即所謂鴉片烟餉該餉係由一千九百一十年三月一號起以承充三年爲期凡有投票須用火漆封固於本年八月三十一號禮拜二日正午以前寄至香港輔政使司署如有欲知投票詳細情形及觀章程者可往新嘉坡華民政務司署詢査便悉此示
大英一千九百零九年七月二號
華歷己酉年五月十五日　示

吳步洲

兼辦歐美各國牙科器具發行
鑲牙鑲眼
舖在石叻牛車水大馬路門牌九十四號一在石叻戲園街第一間門牌左十七號
貴客光顧請認住址庶免至悞

柯逢春

柯議生老舖在叻華民政務司衙對面戲園街門牌一十八號
鑲牙補齒
開設星州水仙門大馬路福蘭街口第一家門牌七十五號未到道南學堂己酉四月廿四日

福建
柯盧生
教授牙科廣告
不論何色人等有志是業者即來本局試問合格者其規限弍年爲期如不至期要別就應賠月費銀壹百弍拾元此佈
本局設在叻華民政務司衙對面戲園街門牌拾捌號
己酉梅月廿九日　本局主人披露

艾羅醫生療肺藥功用錄

主治各症列後初起傷風咳嗽犯寒咳嗽鬱火咳嗽濕阻痰凝咳嗽傷燥咳嗽胃寒咳嗽臟氣虛咳嗽腎虛咳嗽肝風上濕咳嗽鼻竅虧損咳嗽（經云不獨肺能令人咳五臟六腑皆有之惟此藥可以兼治）天行時疫咳嗽小兒各種咳嗽少年各種咳嗽老人咳嗽將成癆已成癆咳嗽久咳不停晝夜無間咽燥喉乾聲嘶音啞潮熱骨蒸盜汗咯血種種壞象是其候也此症最宜與補腦汁同服兼旬方可見效

肺之形圖

無痰乾咳（間或有痰帶有血絲此即爲癆症之漸亦宜兼服補腦汁因咳遺精小便不禁或咳甚腸便溺俱下者此由肺失其治節之權而腎與大小飲皆無所稟命故遂縱弛而不能固攝也各種痰而及哮喘氣急等症肺痿肺癰口吐五色膿痰之濕症痰核痰囊及一切肺部諸病嗜吸紙捲烟鴉片最爲傷肺而吸鴉片者尤甚故宜常服此藥以防有肺癰肺痿之患戒煙後肺氣虛弱痰喘促及受嗎啡等燥烈之毒而致咳嗽者必與補腦汁同服可保少有此患

服法　以上各症每分早午晚三次每一次湯羹和水三羹冲服列紳商服療肺藥痊愈後均贈有保証書取閱者不受分文
大每打二十元每枝二元
小每打十二元每枝一元二角半
南洋總經理處石叻豆腐口庇能新中法藥房

鯊魚肝油爲滋補之妙品夫人皆知矣然同是魚油獨能配能使人痰病消除氣血壯尤則我華大實利醫生製以之魚油最稱上品並其致究藥性泡製精良華凡患癆務傷肺經等病服之無不立見功效而且製藥得法藥味調和令人適口易服較之別家者於吞服者大相逕庭弟善用此油以醫世屢見奇效確與別家不同用誌數言俾食鯊魚肝油者知所採擇也　各藥房俱有出售惟雖認眞是華大實利醫生者方可買
大樽價銀二元
小樽價銀一元二角五
宣統元年二月十四日
英一千九百零九年五月二號

香港西醫閣臣披露

正氣衛生藥精功用說

人身正氣乖百病叢生故治病之法扶正自可抑邪正旺而邪自退此藥精專能匡扶正氣無病分益諸經有病各呈其效採選中國地道藥品化學製煉而成其純正精液棄其燥烈渣滓應驗之神速味之醇和比諸氣痛丸散等物功過半矣主治各症畧列如左　一治男子酒色過傷不任作勞神昏氣喘頭旋眼花　一治氣虛胃弱嘔吐腹脹食不消化　壹治風寒濕氣走注遍身骨痛四肢麻木脚痿軟弱　壹治精神恍惚驚悸心偈不臥等症　壹治新久瘧疾長寒發冷　壹治血虛頭痛耳聾耳鳴眼目昏花迎風出淚鼻流清涕　壹治虛勞內傷咳嗽潮熱自汗盜汗失血失精　壹治白濁白淫小便閉塞刺痛砂淋血淋陽痿夢洩提精　壹治久患痢疾水瀉便後脫肛腸風下血　壹治婦女月經不調經閉經刺赤白帶下小便不通刺痛離怠久不孕　壹治小兒先天不足髮枯肌瘦食難消壹化切虛弱或蟲疹病後失調各症　壹治素有烟癮之人以致身體瘦倒面目黧黑精神疲倦不思飲食陽事不舉艱於子嗣服之大有培元固本之功種子毓麟之藥　壹此藥精性質平和純而不雜凡服之者先將此樽搖動使其中藥力融洽每日宜服三次每次服伍錢為度小兒減半服食或用清茶牛奶送服亦可　每樽價銀壹元　每打價銀拾元　光緒卅四年七月廿四

星架坡大馬路豆腐街口門牌伍拾九號中國華濟大藥房謹啓

暹羅啓南新報出世廣告

海外華僑六百萬而暹羅居其半舉國農工商業皆操於吾人之誠手天然一大殖民地也本報宗旨以開通民智主持立憲為主而於殖民政策尤致情焉已於十二月初拾日出世凡表同意本報之主義者乞到南洋總滙新報購閱可也

暹羅啓南新報啓

痊愈風濕骨痛藥酒

夫南方之地最卑晝則熱氣迫人夜則凉風骨砭兼濕寒濕風濕藥虛口入筋骨由此而骨痛者有之抑花柳之毒其慘輕則生五痔流白濁重則大楊梅小楊梅便毒疔毒誤醫遺毒筋骨痛者亦有之玆本堂此酒專治新舊風濕花柳遺毒四肢骨痛遍身痲痺兩手腕筋攣兩脚爭「足勞」筋痛兩膝筋骨疼痛兩脅骨痛氣痛及乾濕脚氣偏正頭風半身不遂遍身酸痛等患飲之其功效有難盡述焉　逢拜日收八拆

大樽壹元二角　中樽六角五占

本堂主人精醫花柳雜症如有膝毒入骨誤人不淺天厭之天厭之舘在新加坡小坡金榜大馬路門牌四百零九號近海南會舘後便

己酉二月二十八日　天寶堂錢世昌謹識

此人得心病忽然死去

人之生命之存亡視乎人之心有病與否　如汝欲汝之命長汝須留心察視汝之心康健否及汝心之動力有次第否如汝之心不時驚跳則汝須防得心病而致忽死如汝覺氣力不足左邊痛疼則汝之心弱無疑耳如汝常覺頭暈眼花不得熟睡晚間發夢常時見餓腔間及喉嚨不舒服不能睡在左便手凍足凍呼吸艱苦脚部有腫則俱由心病所致汝則當立刻向本藥房買高羅士文之醫心病藥餅一盒

此藥餅為各醫生所贊許已愈人不可勝數服後你心立刻霍然可以保你延年益壽　因吝財不購此藥餅之人死以數千計惟願你以此為鑒如過有以上所列各病之一則當即刻買此藥餅一盒你即轉弱還強耳　余常留心研究通地球上之人凡三人中必有其一有心病者遂用心製得此藥以治此症由此觀之勿將你之生命冒險惟須立刻買此藥餅一盒　藥餅每盒價銀五司令即石叻銀式元式角如欲購買者可即將價銀寄來本藥房不拘何處亦一律寄上如欲向本藥房定貨而煩于執筆者亦可以不必寫信將此告白寫明人名地步連銀封好在內買保家信寄來本藥房即將藥餅寄到每盒藥餅內皆有用法請看英字及華字便知　謹記各病皆由心發如汝之心不妥則你將你之生命冒險切不可不買此藥餅服之此藥餅已愈人以千數計如服過此藥餅有不見效者可以向本藥房討回藥餅之值此則可令你信而不疑也

藥餅每盒價銀五司令即叻銀式元式角　來函可寫照所列英字

The Oriental & Occidental Medical Company.
31, WEST 125th STREET,
NEW YORK N.Y.
U. S. America.

宣統元年閏二月廿九日

南洋總滙新報會豐商店代理　東西藥料公司謹白

華濟大藥房創製中國藥水

夫藥品　求地道烹煉尤重得宜余業醫多年考究製藥法竊思環球各國治症悉以製成藥水藥粉毋庸待煎故取效甚速獨我中國藥劑不論金石草木純是藥片只煎藥之法亦未嘗研究實為數千年來醫道之缺點不可不亟圖改良者也爰集同人創一藥房於星坡不惜巨資自留機爐揀選中國地良藥逐味提出其精液製成藥水以供同胞之利用云爾　何壽南自識

玆將各症藥水名目畧列

萬應如意藥水　虛火頭痛藥水　大補血藥水　腮腺腫痛藥水　定驚寧睡藥水　目赤腫痛藥水　神昏嗜臥藥水　退眼醫膜藥水　心煩倦怠藥水　耳閉不通藥水　不服水土藥水　風火牙痛藥水　寒熱往來藥水　齒牙流血藥水　皮膚蒸熱藥水　舌痛腫爛藥水　山嵐瘴氣藥水　肝風暈眩藥水　立止咳嗽藥水　反胃格食藥水　婦虛勞咳嗽水　氣鬱氣逆藥水　外感頭痛藥水　夜熱盜汗藥水　寒濕腹痛藥水　去口臭藥水　症時腹痛藥水　長寒發冷藥水　四肢軟弱藥水　寒濕食滯藥水　風寒濕痺藥水　脾洩水瀉藥水　腎虛腰痛藥水　小腸氣痛藥水　半身不遂藥水　便赤淋痛藥水　酒濕成患藥水　遺精夢洩藥水　水腫鼓脹藥水　白濁刺痛藥水　風濕脚腫藥水　紅白痢症藥水　麻木脚氣藥水　大便不通藥水　壯腰健步藥水　食積洩瀉藥水　血逆妄行藥水　經閉不通藥水　流鼻血藥水　經期腹痛藥水　婦人血山崩水　產後平安藥水　中部癰瘡藥水　小兒退燒藥水　治瘰癧藥水　小兒嘔吐藥水

偏正頭痛藥水　補腦藥水　生髮黑髮藥水　開胃補脾藥水　鼻瘡鼻菌藥水　消渴生津藥水　眼矇昏花藥水　煩悶不寧藥水　耳鳴耳聾藥水　平安暈浪藥水　耳瘡耳膿藥水　外感發熱藥水　牙齒浮痛藥水　午後潮熱藥水　喉痛口爛藥水　大熱出斑藥水　濕熱眼黃藥水　肺熱燥咳藥水　心胃氣痛藥水　止咳痰飲藥水　行氣消食藥水　哮喘痰鳴藥水　熱症腹痛藥水　水瀉腹痛藥水　口苦咽乾藥水　虫疾腹痛藥水　瘧疾發冷藥水　週身骨痛藥水　痰壅胸膈藥水　吐瀉神昏藥水　骨節走痛藥水　筋痿拘攣藥水　小腹痞塊藥水　風痰鶴膝藥水　小便常急藥水　治血淋藥水　濕熱發黃藥水　腹脹痞積藥水　初起白濁藥水　遍身水腫藥水　日久白濁藥水　寒厥脚氣藥水　治禁口痢藥水　腿痠足軟藥水　便後脫肛藥水　內外痔漏藥水　經抑或先或後藥水　久嗽唾血藥水　經後腹痛藥水　刀傷止血藥水　安胎保產藥水　上部癰疽藥水　小兒開胃藥水　內消無名腫毒水　小兒洩瀉藥水　婦人前陰腫爛水

培補氣血藥水　頭昏眼花藥水　寧神補腎藥水　鼻赤酒査藥水　三焦吐腸藥水　風火眼痛藥水　心驚膽怯藥水　光明搽眼藥水　憂思過度藥水　耳濕流膿藥水　久弱病虛藥水　牙齒腐爛藥水　午前潮熱藥水　鵝喉各症藥水　時症霍亂藥水　口舌生瘡藥水　傷風咳嗽藥水　肝氣脅痛藥水　嗽喘作嘔藥水　氣鬱多怒藥水　久嗽肺痿藥水　寒症腹痛藥水　食積腹痛藥水　止虛汗藥水　瘀血腹痛藥水　口唇燥裂藥水　追風去濕藥水　除痰去濕開胃藥水　身痛麻木藥水　吞酸噯腐藥水　肩背骨痛藥水　利水去濕藥水　腰膝痺痛藥水　受濕困倦藥水　五淋止痛藥水　小便不通藥水　痰飲脹滿藥水　陽痿不舉藥水　齒痛濕腫藥水　痔瘡白濁藥水　痿軟脚氣藥水　久痢不止藥水　乾痛脚氣藥水　肚痾脫肛藥水　虛勞內傷藥水　調經解鬱藥水　內傷吐血藥水　經前腹痛藥水　打傷嘔血藥水　神效白帶藥水　痾血糞後紅水　產後白痢藥水　下部癰疽藥水　小兒消食藥水　乳癰腫痛藥水　小兒瀉赤藥水

疳積潰爛藥水　小兒咳嗽藥水　花柳爛鼻藥水　小兒耳聾藥水　浸疳瘡毒藥水　小兒水腫藥水　跌打還魂藥丸　小兒風痰藥水　跌打傷頭藥水　小兒慢驚藥水　跌打傷手藥水　小兒痲疹藥水

小兒便閉藥水　花柳入骨藥水　小兒耳濕藥水　楊梅疔毒藥水　小兒肚脹藥水　治撞紅藥水　小兒脫肛藥水　消腫吊瘀藥散　小兒急驚藥水　跌打傷腰藥水　小兒胎毒藥水　調經種子藥水

花柳消毒藥水　小兒眼蒙藥水　解血毒藥水　小兒口流涎藥水　夾色傷藥水　小兒痢疾藥水　駁骨續筋藥散　小兒乳吐藥水　跌打傷胸藥水　小兒冷汗藥水　跌打傷足藥水　小兒疳積藥水

自辦唐山名家膏丹丸散開列

屈臣氏各西藥　驅風三蛇膽蕃　何明性撞紅丸
馮了性風藥酒　梁財信跌打膏　餘澍田如意膏

本局開設星架坡大馬路豆腐街口門牌五十九號

宣統元年正月廿一日

新書續到

啓者本報現由祖國辦到學堂通用各種書籍并各種新小說書目不勝枚舉如蒙惠顧請移玉步是荷　本報謹啓

壽而康追風補血虎骨膏

僕以中國藥創製內服虎骨膏已七八年于玆矣初猶不敢出以問世嗣以各戚友及相識者屢試屢驗互勸出售以故遂從其請乃發兌未逮三年痊愈者不可數計謝函盈尺書不勝書足見本藥房虎骨膏製煉之精良功效之神速斷非他家所能比擬也謹將功用據實縷陳以供同胞之便覽焉此膏味甘而芳性純而和補而不滯溫潤得宜專治風濕雙補氣血精添補髓益腎寧神健脾胃壯筋骨理腰膝助元陽無論男婦凡中風中疫手足麻木感受風濕左癱右瘓半身不遂口眼歪斜花柳遺毒遍身骨痛手足拘攣筋縮不舒偏正頭風歷節鶴膝婦人經閉不通臨經腹痛而海空虛赤白帶下產後諸風色風酒風脚痛脚腫房勞過度腎精虧損脊腰酸痛四肢疲倦飲食少思精神恍惚夜夢遺精痰飲咳嗽步履艱難嘔血吐血久年風痛氣血衰弱跌打損傷骨節疼痛用力過度以及諸般風濕血虛之症服之皆能效驗如神而且掃除烟毒培補眞元凡烟癮之人脉絡骨節皆中其毒無論未戒已戒均宜常服此膏自能消除百病永保康强誠衛生中之無上妙品也謂予不信請試便知

大樽價銀乙元　中樽價銀五角、每籮十元　每籮五元

外埠如欲採購祈書明住址寶號姓名本藥房自當尅日即寄無論遠近一概不加郵費有意代售者其價目自當極外從廉以酬雅意以廣招徠惟空函及不滿一羅者恕不奉覆此佈

戊申年十二月初四　壽而康藥房主人康穎菴謹啓

附錄最經驗各丸藥于左

臨經腹痛丸　心胃氣痛散　花柳消毒丸　消疳肥兒丸
遺精固腎丸　喉症至寶丹　八寶痔瘡散

▲總發行新嘉坡賭間口第六十七號門牌壽而康中國藥房　代售處小坡後馬車路福成號

醉石軒精刻圖章

○啓者本軒在星架坡漆木街開設卅餘年專刊牙角圖章石印兼製硃砂鮮紅印色所刻法帖字畫仿單花鳥人物賀年名片羅知標印等項無不精緻入神巧比無其工作之精緻體格之整齊久蒙　仕商雅鑒實非自誇玆再精益求精特請上海名家書寫各體字畫並聘上手工匠彫刻以副　諸公雅意凡有扁額招牌對聯花板油漆貼金刷印拜帖一切均可代造定必精雅宜人本軒兼辦閩汀條絲各種名茶諸君光顧取價概從廉此佈

戊申年十二月十五日　醉石軒主人許照烘謹啓

恭頌戒煙上品眞參

尹溪石先生高麗名士以章也著見重於世今者富遊我粵當我國福精醫治上下一心首以戒除烟毒為務適先生遊於方便醫院見留醫戒烟者甚夥特捐送眞參同人等感先生高誼爰詢烟癮諸人有不願吞烟丸者服原單酌病人之盛衰以眞參配湯與服旬餘其引果斷屢驗不爽亦無他病現當縮短禁烟之期有是錦者巫宜縣除毒害然老癮者久已劫耗眞陰戒不得法百病生焉今先生帶來眞參味濃氣厚滋火補元若戒烟得此眞參培助必能起疾生眞陰誠戒烟中希世之品也凡志切戒烟者幸勿交臂失之同人等以其有衛生嬰莳復具救世誠心謹勸數言俾戒烟者知所從事焉　先生現寓我館側實埠茶務公所發售眞參初無派于孫與別人行實云望勿見輕焉

省城戒烟總會　李戒欺　左權若
方便醫院同人　朱伯乾　許芝軒　宋俊堂　黃穀堂　鄧春哇
王賦朝　凌詠泉　曾聘侯　梁時享　麥嘉仁　潘雁庭　梁伯韓
曾堯庭　羅浩川　羅筱侶　梁澤生　親同試驗人本院司事李兆
南親同試驗人本院醫生　蔡兆祥　郭慕儒　陳紹園

今此戒烟眞參如不配原單湯藥又或存拔加減非但不能戒烟反生別病則與參無涉至於酒色烟賭勞傷血衰積傷病脚氣哮喘濕熱上炎發咳等症又不用原單妄吃濕劑寒涼寒涼吃覺至難治係是自悮　諸君自愛講眞參四枝一兩七元五枝一兩六元待售

宣統元年又二月廿三日　星加坡馬交街廣福成白

廣東贊育堂第一花柳搜毒至寶丸

敬者本堂所製之花柳丸散久已天下馳名為　諸公推重而懷流遠廣者為上海香港廣東各埠玆自前年辦到南洋以便　諸君採買凡染是症服此丸者無不應驗此丸功用專治花柳等症不論疳疔橫痃魚口便毒遠年陰毒遍身刺痛服之其效如神活人以千萬計輕者一服重者兩服痊愈　雙料每服價銀式元　單料每服價銀八角

馳名白濁散

此散精治五淋白濁尿管刺痛不拘房患如何痛苦服之百發百中功效最速　每樽價銀五角

即消芒菓丸

此丸應驗異常初起服之限三日痊愈　每樽價銀式元

八寶搽痔散

此散一搽止痛消腫立刻埋口　每樽價銀五角

老舖始創在佛山西便巷開張　▲各埠代售處　省城信行香港惠泰　上海廣祥泰記　星架坡廣福成　▲星洲分售處　馬交街廣福成　小坡桂蘭街口公益隆　牛車水廣同益　三吊橋新亘泰

宣統元年二月初三日　廣東贊育堂主人啟

△代理華暹通商輪船有限公司招股廣告

敬啓者本總會於四月廿一日接准　華暹通商輪船有限公司來函內稱敝公司自開辦以來雅荷同胞歡迎往來附客運貨極形踴躍現時僱租六輪常川汕頭香港海口等處將來陸續加增展行貴埠等處同人等擬將敝公司股本三百萬中讓出數萬股還請貴埠以及香港汕頭等處紳商附認以期利益均沾函乞顯垂加意贊助他日航業發達海外華商胥蒙幸福等語當經本會於四月廿五日開會集議衆均贊成以該公司近來航業日見進步此次願以數萬股份讓與本坡及香汕等處諸同胞互相附認者無非為推廣航業普及利益起見本會理應勉盡義務協力贊成以無負該公司合羣興業之至意合亟登報廣告凡我合坡　紳商務各踴躍附股幸勿觀望不前失此最優之利益是則本總會之所厚望焉

玆將公議代理招股事宜條列於左

一公司每股暹銀十滾先收四成依滙兌市價照收
一收股月期限定四個月自五月初一日起至八月卅日截止
一公舉本坡暹郊商務公局擔任財政所有收存股銀塡給股票由該值理專責
一公舉暹郊商務公局值理人簽押股銀收據以專責成
一立公司認股名冊二本一存暹郊商務公局一存本總會代為招募如有認購股份隨時報知該公司塡發收據

宣統元年五月初六日　新嘉坡中華商務總會公佈

△◎看看書出世

男女之秘密　女子衛生學

此書備講色情保種育兒養兒研究男女有益衛生之學內附彩色精圖洋裝每册六角合購兩册減收洋一元　書到無多　寄售石叻埠總滙新報　上海最新小說社啓

香港　小呂宋

源盛滙理營業兼辦洋面火燭有限公司實備資本銀弍百萬元

啓者本公司爲今兼辦香港廈門上海小呂宋各埠滙兌生意或寫票或電滙不拘銀數均聽其便如滙廈門係領日本龍銀票面寫明以便　光顧者通用於市通用於鄉價甚相宜以上諸埠本公司遵照英律自爲分局保無延遲之虞　諸君光顧請到中街九十一號本公司面議　[illegible]

香港總局總司理吳理卿翁　小呂宋枝局司理楊嘉種翁

上海枝局司理李次張翁　郭洙中翁　廈門枝局司理吳玉書翁

西歷一千九百零八年　然花里二號

司理人陳劍煇謹啟

（新嘉坡利直南有限公司）

（專辦祖家頂上美酒發售）

前係膠東木原庄諸君光顧認明標印

正金鐘標酒發售

啓者本公司所製將正金花鐘票酒久已馳名叻地諸華商均嘗用之現已議定與本坡酒公司包辦以應零沽凡我華籍諸君有欲零沽者請至酒公司沽買便得如買成起以便配往外處者仍可至本行沽買　至此酒製造之法精妙異常酒味甚清以之蒸釀者皆爲上等之料保無僞充之弊此酒若在本坡沽飲甚屬合宜且價亦甚廉　諸翁沽用須留心辨明以免魚珠之混現在市上假冒者甚多以上所有各票如無本行利直南公司華字者即爲假貨幸勿誤買本行有厚望焉

大英一千九百零九年二月十九號　利直南有限公司謹啓

鐵夾萬發售

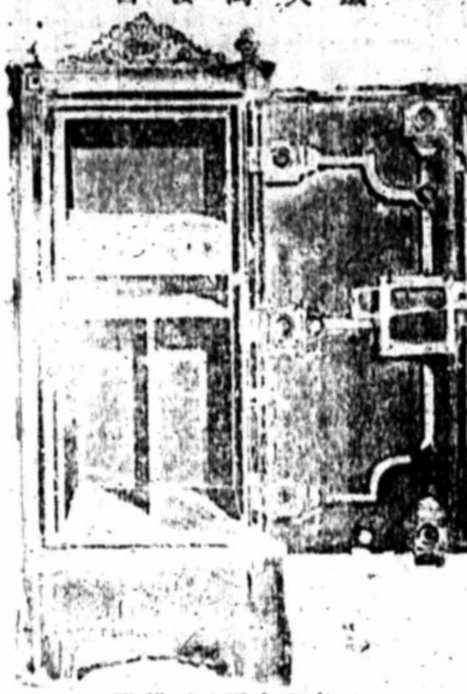

利直南有限公司謹啓

啓者本行所售之鐵　在本埠已馳名素久　諸君購用莫不盛稱其妙計此厨之大小共有五種而價相宜此厨乃歐洲名工師所製極爲美善本坡所有西人齊智人以及作椒蜜生意諸華商多向本行沽買以爲貯銀之用因本行所沽者均係上等物料製造而成不惟能壯觀瞻並且異常堅固無論火燒盜劫均可無虞貨美價廉莫此爲甚　倘諸君有欲購此厨以收藏重寶者可至本行選沽是幸此佈

大英一千九百零九年二月十九號

◯言不二價　眞參新到

蓋人參爲上品之葯其補益身命之功用大哉無庸贅述惟是眞料者少假貨者多此中不可不辯茲敝號擁有吉林老山人參幷野山高麗紫油厚貢樸購者稱善　諸君賜顧請即移玉是荷

◎計每両價目臚列

天字四百元　地字三百五十元　元字三百元　此三條上者每條長約尺三四重両二三

黃字二百五十元　宇字一百八十元　宙字一百五十元　洪字一百二十元　荒字一百大元

日字八十大元　月字六十大元　盈字四十大元

昃字三十大元　辰字二十大元　參節十五大元　十頭官庄高麗

十五頭揀庄高麗　十二頭官庄高麗　二十頭揀庄高麗

官庄白木耳　紫油官庄厚貢樸　三天之內　包換來回

若有傷拆　概不退換

丁未三月廿九日　石叻十九間後森峰棧綢莊啓

天寶堂虎骨木瓜藥酒

夫風濕之症有從外入者陰雨濕地皆從外入其症頭重腰冷四肢骨痛週身沉困有自內得者冷飲瓜菓皆自內得其症泄瀉腹脹腸有水氣淋濁痰飲然外風濕亦可漸入於內內風濕亦有浸漬於外失此不治則鬱而爲熱變症多端蓋本堂此酒用生虎骨以驅風川木瓜以去濕人參鹿茸以補氣血地道葯材以舒筋絡凡鶴膝風白虎歷節風痛風邪風濕暑濕乾脚氣濕脚氣週身痲痺或腫或軟花柳遺毒或痛或刺跌打損傷筋縮痰積等患飲之無不隨手而愈焉

◯三鞭種子葯酒　夫人之身體軟弱者父精母血以生成人苟身體軟弱又安能生男育女哉蓋本堂此酒用三鞭以助元陽用參茸以補氣血配以地道葯材泡製得宜是以能養丹田壯筋骨除痰濕弱者飲之固能使骨髓豐盈強者飲之又能使精神百倍凡患五勞七傷四肢無力沉困瘦弱面目無光下元虛冷夜夢遺精精陽虛無子陽事不舉陽事舉而不堅等症若飲此酒無不葯到春回焉

◯痊愈風濕骨痛葯酒　夫南方之地最卑晝則熱氣迫人夜則凉風骨砭暑濕夾濕風濕乘虛浸入筋骨由此而骨痛者有之抑花柳之毒甚慘輕則生五疳流白濁重則大陽梅小陽梅便毒疔毒梅毒誤醫遺毒筋骨由此而骨痛者亦有之茲本堂此酒專治新舊風濕花柳遺毒四肢骨痛週身痲痺兩手腕筋攣兩脚（足旁）筋痛兩膝筋骨疼痛兩脅骨痛氣痛及乾濕脚氣偏正頭風半身不遂週身酸痛等患飲之其功效有難盡述焉

大樽一元二角　中樽六角五占　逢禮拜日減收八折

本堂主人精醫花柳雜症如有喉毒入骨誤入不淺天厭之天厭之舖在新加坡小坡金榜大馬路門牌四百零九號近海南會館後便

己二月二十八日　天寶堂錢世昌識謹

紅首廷仔標萬蘭池酒發售

啓者本公司酒已馳名所製紅首公仔票萬蘭池乃係歐洲名家所製自一千八百十九年相傳至今已閱八十年之久而其酒有收存數十年方肯出而沽賣蓋緣其熱氣概已全消所以　諸君沽飲者均深獎譽現在歐洲一帶各國之人無不喜飲此酒因其氣味清香遠勝於他酒故也是以本行特辦此酒到叻出售自此酒到叻而後凡沽飲者無不盛稱其美且此酒與本坡天氣甚屬合宜諸翁賜顧祈細心辨認紅頭庄及以上所列各標以上所來上古頭幷有只公司乙孳模爲憑庶爲魚珠之混是所切盼千九百零九年

利直喃有限公司啓

振昌

廣音出頭

雪中遇賢　高平取級　寡婦訴冤　和尚娶妻

金童捱雪　西蓬擊掌　鴻雁寄書　三春困城

六郎斬子　祭塔　空城計　陳姑追舟

新辦到一十一寸五角檯双面廣潮音曲盤發沽

潮音出頭

紅娘請晏　彭元求春　狗環過關　齊王泣殿

陳三相思　文王問國　陳世美琵詞　潘必政追舟

薛仁貴相會　藍芳草　珠柑記　莫二娘

杭城收柳　借頭　老丑

長亭別　紅書劍

周三久

石叻漆木街振昌啟

花紅銀三百大員

重慶正記藥房白萬全冒牌始末記

艾羅補腦汁冒牌之多前篇記之詳矣然猶有一犯再犯卒經中西官押罰之白萬全者是眞愚而自用見利忘害之尤者矣白四川人在重慶開設正記藥房光緒三十二年秋間曾至上海私製僞艾羅補腦汁意圖冒牌混銷被本藥房察出本欲禀官究懲因念再四善求且聞白在重慶一帶頗有體面姑爲曲予成全俾令親繕筆據一紙嗣後決不冒牌了事此本藥房忠厚待人閩顧白深自改悔免致有傷顏面之苦心也不意白怙惡不悛於事雖同川後竟敢私自仍蹈故轍祇以中地離川較遠稽察爲難初未敗露戊申之春重至上海私印冒牌所用之僞中法藥房仿單並商標印花魚鱗包皮紙等始幸又經查悉以其再離曲恕禀請捕房拘獲解赴會審公堂訊究經中西官會訊之下判管押捕房一月限將印刷各件繳案繼因押至五十餘天白供所印之件已經寄出川遇道遠一時不能追回惟求格外開恩嗣後定不再犯中西官因念已押多日會判罰洋一百元交保釋具切結恩釋一時知其事者罔不以白身敗名裂爲恥蓋白雖公堂得釋而捕房以其售賣假藥圖緊病家非別種冒牌可比故令存有照相片以便日後稽查也噫堂堂藥房主人不知振興自己實業而徒混冒他家馳譽之藥籍以牟利究之囹圄受羈公庭迭訊罰鍰賠罪照相留形白之計誠左矣而世有再萌冒牌妄念者其亦以白爲鑒哉至於白所有寄往川中之僞仿單等已有購藥者在成都購得此項僞藥將全套單件寄申除禀呈商務總會移請　川東道憲飭屬嚴加查禁以期鄭重民命並免損本藥房聲名外川省購藥之人務須細辨藥汁（無生姜氣味者）（仿單玻璃瓶上字跡清晰者）（魚鱗包皮紙非略作粉紅色者）（飛鳳牌鈎金華麗者）（上腦氣筋纏繞週身圖七字筆跡瘦勁者）（雲獅圖印花四邊打眼整齊者）方是眞藥稍有參差即係假冒諸實留心體察勿致或受欺朦本藥房籲懇爲購藥諸君三致意焉茲將公廨迭次堂論幷白萬全初次冒牌所立之親筆原稿抄錄左方以供衆覽

二月二十六日第一堂堂論　著將白萬全押限一個月交出仿單如違加押

三月二十五日第二堂堂論　著將白萬全還押候原告禀銷核奪

四月十九日第三堂堂論　交保具安分結以後不准再有冒牌情事並罰洋一百元以示懲儆

光緒三十二年九月　日白萬全初次冒牌懇免究辦親筆稿

立據白萬全今因一時之誤欲圖假冒中法藥房之艾羅補腦汁而未製成即被查出幸蒙中法藥房從寬免究自後決不再行仿冒如有假冒願甘重罰且重慶一帶願承稽查如有假冒即行通知如不通知雖予自問此據

光緒三十二年九月二十一日自願立據人白萬全　押

重慶正記藥房圖章　見立人曾受臣　押

四川重慶正記藥房白萬全屢次假冒我艾羅醫生補腦汁曾經被逮在案罰欵了結今查悉仍敢復製假冒艾羅補腦汁私運來南洋及荷屬等埠騙人今特懸賞如有人能將白萬全私製艾羅補腦汁查出確有証據交官訊實即謝花紅銀三百大元決不食言

上海中法大藥房艾羅醫生謹啓

補腎滋陰

在北京有因腎經失用而爲韋廉士大醫生紅色補丸所治愈者傷風一症輕忽不治關係實非淺鮮高君建侯年三十有九歲爲北京民政部緝捕局之書記員也嘗因其所患之疾病以證明輕忽傷風之危險蓋高君之疾初因傷風而起繼致感及腎經當未獲韋廉士大醫生紅色補丸治愈以前曾受諸般之痛苦也本局代表人嘗詣福星店謁見高君得聆其自述之詞如左云◯一年前余旅居漢皋一日天氣驟變酷熱異常旋忽寒冷而又陰雨致受風寒初起咳嗽甚劇自維小恙不以爲意後則久咳不止而又帶痛始知身受疾病急思救治並知當日輕忽自悞以致受疾如是之深蓋余除咳嗽外又覺腎經失用小便頻濇痛楚難堪更兼背脊疼痛如受鞭撻骨節散離遍身酸痛動則更甚步履之間殊亦痛苦如欲勉盡己職是非施盡精力不可因余在蘆漢鐵路之支應所公事煩劇欲得清理必須費如許之精力也以上所述病狀外而又加以胸痛發炎實因終日咳嗽蓄厲不已之故使余身體殊甚羸弱如此情形屈指六月之久服食中葯絕無效驗後承漢友勸服韋廉士大醫生紅色補丸余即依言試服一二瓶後便覺大有進益故接連服之直至全愈此三年以前之事也從此疾不復發背脊有力胸痛全消矣夫人之血果有十分康健之形決無傷風受寒之患高君建侯所患之疾乃因其血淡薄衰弱以致傷風受寒諸疾叢生觀其所述各症諒閱報諸君定當洞悉其所作之證確係服韋廉士大醫生紅色補丸之功用致其血潔淨有力而使其病體復原也蓋韋廉士大醫生紅色補丸能生康健有力之新血以驅除身體中一切之疾病其聲名已洋溢於全球爲醫治

北京高建侯君詳述其患胸背疼痛之症如何爲韋廉士大醫生紅色補丸所治愈

背骨疼痛　身體衰弱　少年斷傷　陽萎不舉　血薄氣虧

肝胃不調　頭痛目眩　山林瘴氣　風濕骨痛　腎虧腰疼

左癱右痪　脚氣衝心　胸膈◦痛　癆病初起　瘡疥疔疹

等症以及少壯婦女月經不調婦科諸症之聖藥也小兒羸弱有病萎弱不長一服是丸立能身體復原面色鮮紅矣韋廉士大醫生紅色補丸各處商店凡經售西葯之處均有代售或在星架坡海邊第一度吊橋脚韋廉士藥房購買亦可　每六樽價銀七大元　每一樽一元二角半　實得力銀　遠近郵費一律不取

◯金丹壽世　歐陽壽初先生學究衛生心存濟世到叻未久活命甚多向寓中街朱富蘭號今於去歲遷往牛車水吉寧廟左手便直街尾德順軒內卽廣合源對面其家傳秘製丸散膏方尤爲各碌其妙葯則求正價亦從廉茲己由唐山運到各埠均有殷實商店寄售弟等深信其非爲射利起見恐有未及遍知故代登報廣告俾欲衛生者知所採擇也茲遷寓大馬路松柏街口康壽堂

茲將各款丸散列左

培元滋補丸　婦科至寶丸　八寶驚風散　蟾酥通關散

急救風痰散　胃痛止痛丸　神效痢症散　花柳白濁丸

太乙如意膏　瞽提仙露茶

丸散分售處（已）

石叻中街朱廣蘭　石叻中街朱富蘭　石叻金榜廣祥泰

石叻水仙門廣興隆　石叻馬交街廣兆隆　石叻水仙門廣恆盛

石叻牛車水華隆　埧羅坣富貴泰號　金保埠廣興隆號

梹榔嶼坣廣榮號　梹榔嶼朱寶蘭號　吉隆坡坣玲記號

己酉年正月十六日

朱子佩　朱心恒　陸賓傑　麥石朋　簡仁石

胡明軒　謝樹春　鄧德軒　朱富田　容伍翹

李坤豐　曾德龍　曾佐廷　何玉堂　宋鑑之

蕭文端　歐陽子雲　歐陽子衡　歐陽芹薈　歐陽瑞初　披露

△筆墨詩箋出售

本報自上海辦到胡開文周虎臣名筆寶業功滿洲圖墨幷各種詩箋詩簡等件製造精美洵稱文房雅品取價亦格外從廉諸君賜顧請移玉趾

本報謹白